LASPRO
CONSULTORES

EXCELENTÍSSIMO SENHOR DOUTOR JUIZ DE DIREITO DA 2ª VARA DE FALÊNCIAS E RECUPERAÇÕES JUDICIAIS DO FORO CENTRAL CÍVEL DA COMARCA DA CAPITAL DO ESTADO DE SÃO PAULO

Recuperação Judicial
Autos nº 1000800-60.2019.8.26.0514

LASPRO CONSULTORES LTDA., Administradora Judicial nomeada nos autos da Recuperação Judicial em epígrafe, requerida por **CONFORTO REDE COMERCIAL DE COLCHÕES LTDA. (COPEL)**, vem, respeitosamente, à presença de Vossa Excelência, com fundamento no art. 22, II "a" e "c", da Lei nº 11.101/2005, apresentar o **RELATÓRIO MENSAL DE ATIVIDADES**, referente ao período de **janeiro de 2021**.

Brasil
Rua Major Quedinho, 111 - 18º andar
01050-030 - São Paulo
www.lasproconsultores.com.br
Fone: +55-11-3211-3010
Fax: +55-11-3255-3727

Itália
Edoardo Ricci Avvocati
Via Visconti di Modrone nº 8/10
20122 - Milão
www.edoardoricci.it
Fone: + 39-02 79 47 65
Fax: + 39-02 78 44 97

Este documento é cópia do original, assinado digitalmente por ORESTE NESTOR DE SOUZA LASPRO e Tribunal de Justica do Estado de Sao Paulo, protocolado em 16/04/2021 às 19:03 , sob o número WJMJ21405991550
Para conferir o original, acesse o site https://esaj.tjsp.jus.br/pastadigital/pg/abrirConferenciaDocumento.do, informe o processo 1000800-60.2019.8.26.0514 e código AC125EE.

LASPRO
CONSULTORES

Sumário

I. INTRODUÇÃO 3
II. SITUAÇÃO ECONÔMICO-FINANCEIRA 6
A. BALANÇO PATRIMONIAL 7
B. DEMONSTRAÇÃO DO RESULTADO 20
C. FLUXO DE CAIXA 24
D. FUNCIONÁRIOS 26
E. IMPOSTOS 28
III. DO PLANO DE RECUPERAÇÃO JUDICIAL 28
III.1. CUMPRIMENTO DO PLANO DE RECUPERAÇÃO JUDICIAL 34
IV. DILIGÊNCIAS 35
V. CONCLUSÃO 59
VI. ENCERRAMENTO 60

Brasil
Rua Major Quedinho, 111 - 18º andar
01050-030 - São Paulo
www.lasproconsultores.com.br
Fone: +55-11-3211-3010
Fax: +55-11-3255-3727

Itália
Edoardo Ricci Avvocati
Via Visconti di Modrone nº 8/10
20122 - Milão
www.edoardoricci.it
Fone: + 39-02 79 47 65
Fax: + 39-02 78 44 97

Este documento é cópia do original, assinado digitalmente por ORESTE NESTOR DE SOUZA LASPRO e Tribunal de Justica do Estado de Sao Paulo, protocolado em 16/04/2021 às 19:03 , sob o número WJMJ21405991550
Para conferir o original, acesse o site https://esaj.tjsp.jus.br/pastadigital/pg/abrirConferenciaDocumento.do, informe o processo 1000800-60.2019.8.26.0514 e código AC125EE.

LASPRO
CONSULTORES

I. INTRODUÇÃO

1. A **CONFORTO REDE COMERCIAL DE COLCHÕES LTDA. ("COPEL")** iniciou suas atividades na década de 1960, com uma pequena loja de comercialização de espumas, plásticos e produtos para tapeçaria e, no final dos anos 60, quando surgiram os primeiros colchões de espumas no Brasil, passou a atuar no segmento colchoeiro, tornando-se pioneira no setor varejista de colchões.

2. Segundo a Recuperanda, a retração da economia a partir de 2014 e o desaquecimento das vendas na construção civil afetaram diretamente o segmento colchoeiro, que sofreu forte crise nos dois anos subsequentes.

3. Sustenta que, em 2017, o setor colchoeiro sofreu um novo golpe, desta vez com o Furacão Harvey nos Estados Unidos, que destruiu uma planta de fabricação de Diisocianato de Tolueno (TDI), principal matéria-prima para fabricação de espumas, reduzindo o abastecimento desse insumo no país e, por consequência, elevando os preços em até 25%, sendo repassado ao preço final do produto em aproximadamente 14%.

4. Afirma que o que culminou no agravamento de sua crise foi a negativação de dívida por parte de seu principal fornecedor, que protestou mais de 750 títulos inadimplidos e propôs ação de execução. Sem opção, em 30/04/2019, apresentou pedido de Recuperação Judicial, cujo processamento foi deferido em 02/05/2019.

Brasil
Rua Major Quedinho, 111 - 18º andar
01050-030 - São Paulo
www.lasproconsultores.com.br
Fone: +55-11-3211-3010
Fax: +55-11-3255-3727

Itália
Edoardo Ricci Avvocati
Via Visconti di Modrone nº 8/10
20122 - Milão
www.edoardoricci.it
Fone: + 39-02 79 47 65
Fax: + 39-02 78 44 97

Este documento é cópia do original, assinado digitalmente por ORESTE NESTOR DE SOUZA LASPRO e Tribunal de Justica do Estado de Sao Paulo, protocolado em 16/04/2021 às 19:03 , sob o número WJMJ21405991550
Para conferir o original, acesse o site https://esaj.tjsp.jus.br/pastadigital/pg/abrirConferenciaDocumento.do, informe o processo 1000800-60.2019.8.26.0514 e código AC125EE.

LASPRO CONSULTORES

I.1. QUADRO SOCIETÁRIO E ENDEREÇOS

5. O capital social da empresa é de R$ R$ 2.800.000 (dois milhões, oitocentos mil reais), totalmente integralizado em moeda corrente do País, conforme abaixo:

CONFORTO REDE COMERCIAL DE COLCHOES LTDA
CNPJ: 61.522.850/0001-44
AV LINS DE VASCONSELOS nº 160, COMPLEMENTO 162, CAMBUCI, CEP: 01537-000, SÃO PAULO - SP

Quadro Societário	Quotas	%		Valor
ISRAEL SAPIRO	2.799.400	99,98%	R$	2.799.400
JONAS GARCIA SANTOS	600	0,02%	R$	600
Total	2.800.000	100,00%	R$	2.800.000

6. Esta subscritora foi informada, que na data 17 de março de 2021, houve encerramento da loja 56. Assim, segue informações das localizações das lojas atualizadas, fornecidas pela empresa:

LOJAS EM FUNCIONAMENTO

CONFORTO REDE COMERCIAL DE COLCHÕES LTDA. - CNAE: 47.54-7/02 (/Lj 47) 47.54-7/0 (p/ lj. 34) 31.04-7/0 (p/ lj. P1)

Relação de Lojas		
Lj	Endereço	Status
1	Av. Lins de Vasconcelos, 160	ATIVA
3	Al. Lorena, 1724	ATIVA
5	R. Dos Pinheiros, 1458	ATIVA
7	R. Voluntários da Pátria, 1800	ATIVA
10	Av. Pires do Rio, 4.150 - Lj. 18 Qd. G	ATIVA
13	R. Clemente Alvares, 120	ATIVA
16	Rua Urussui, 214	ATIVA
26	Al. Madeira, 44/Lj.01 Lt.11 Qd.11	ATIVA
27	Av. D. Pedro II, 2.718	ATIVA
28	Av. Portugal, 1.013	ATIVA

Brasil
Rua Major Quedinho, 111 - 18º andar
01050-030 - São Paulo
www.lasproconsultores.com.br
Fone: +55-11-3211-3010
Fax: +55-11-3255-3727

Itália
Edoardo Ricci Avvocati
Via Visconti di Modrone nº 8/10
20122 - Milão
www.edoardoricci.it
Fone: + 39-02 79 47 65
Fax: + 39-02 78 44 97

Este documento é cópia do original, assinado digitalmente por ORESTE NESTOR DE SOUZA LASPRO e Tribunal de Justica do Estado de Sao Paulo, protocolado em 16/04/2021 às 19:03 , sob o número WJMJ21405991550
Para conferir o original, acesse o site https://esaj.tjsp.jus.br/pastadigital/pg/abrirConferenciaDocumento.do, informe o processo 1000800-60.2019.8.26.0514 e código AC125EE.

LASPRO
CONSULTORES

34	Alameda Araguaia, 750/751 Loja 8	ATIVA
41	R. Bento Freitas, 174	ATIVA
45	Av. Corifeu Azevedo Marques, 385	ATIVA
47	Av. Cofireu de Azevedo Marques, 391	ATIVA
48	Av.. Otto Baumgart, 500 LJ. 235	ATIVA
49	Av. Ibirapuera, 2.696	ATIVA
52	Av. Pacaembú, 1173	ATIVA
53	Av. Dr. Guilherme D. Villares, 1467-Lj.2	ATIVA
54	Av. Prof. Izoraida Marques Peres, 88	ATIVA
55	R. Domingos de Morais, 2200/2204	ATIVA
59	R. Gal. Francisco Glicério, 954	ATIVA
60	R. da Moôca, 2476	ATIVA
62	R. Sete de Setembro, 318	ATIVA
63	R. Teodoro Sampaio, 1791	ATIVA
64	R. Teodoro Sampaio, 1661	ATIVA
66	Av. Interlagos, 2255/Lj.165	ATIVA
67	Av. Presidente Vargas, 1.686	ATIVA
71	Av. Conselheiro Carrão, 3100	ATIVA
76	Al. Gabriel Monteiro da Silva, 1299	ATIVA
80	Av. Ibirapuera, 3312	ATIVA
81	Rua Coronel Silva Teles, 246/252	ATIVA
83	Av. Aricanduva, 5.555 Loja 131	ATIVA
87	R. Monteiro de Melo, 162/172	ATIVA
92	Av. Jabaquara, 502	ATIVA
94	Av. Tucuruvi, 668	ATIVA
96	Av. Presidente Kenndy, 1500/Lj. 10	ATIVA
98	Av. Das Nações Unidas, 12.551/Lj. 314	ATIVA
108	Rua Coronel Souza Franco, 823	ATIVA
112	Rod. Vice Pref. Hermenegildo Tonoli, 3049-Gal. 01 e 02	ATIVA

LOJAS FECHADAS COM CNPJ ATIVO

CONFORTO REDE COMERCIAL DE COLCHÕES LTDA. -
CNAE: 47.54-7/02 (/Lj 47) 47.54-7/0 (p/ lj. 34) 31.04-7/0 (p/ lj. P1)

Lj	Endereço	Status
18	Av. Caramuru, 840	FECHADA
22	Rua Padre Adelino, 1520	FECHADA

Brasil
Rua Major Quedinho, 111 - 18º andar
01050-030 - São Paulo
www.lasproconsultores.com.br
Fone: +55-11-3211-3010
Fax: +55-11-3255-3727

Itália
Edoardo Ricci Avvocati
Via Visconti di Modrone nº 8/10
20122 - Milão
www.edoardoricci.it
Fone: + 39-02 79 47 65
Fax: + 39-02 78 44 97

Este documento é cópia do original, assinado digitalmente por ORESTE NESTOR DE SOUZA LASPRO e Tribunal de Justica do Estado de Sao Paulo, protocolado em 16/04/2021 às 19:03 , sob o número WJMJ21405991550
Para conferir o original, acesse o site https://esaj.tjsp.jus.br/pastadigital/pg/abrirConferenciaDocumento.do, informe o processo 1000800-60.2019.8.26.0514 e código AC125EE.

LASPRO CONSULTORES

35	Av. Ayrton Senna, 2150 Bl. D. lj. A/B/C/D	FECHADA
37	Av. Dos Autonomistas, 3.199	FECHADA
39	Av. Parada Pinto, 220	FECHADA
43	R. Teodoro Sampaio, 1424/Lj.17	FECHADA
50	Rua Olimpiadas, 360 - Lj. 204	FECHADA
51	Est. do Campo Limpo, 4343	FECHADA
61	Al. Santo Amaro, 185	FECHADA
75	Rua Jacy T. de Camargo, 940-Mix Móveis lj.09	FECHADA
97	Rua Jurubatuba, 327	FECHADA
99	Av. Paulo Faccini, 930	FECHADA
100	Av. Nove de Julho, 3.333 Lj. 137/138	FECHADA
101	Av. Dr. Timoteo Pentedado4.228	FECHADA
103	Rua Teopompo de Vasconcelos, 114	FECHADA
110	Rua Barata Ribeiro, 717 - lojas A e B	FECHADA
111	Av. Das Lagoas, 989 - Box 6	FECHADA
56	Rua Arlindo Colaço, 299	FECHADA

II. SITUAÇÃO ECONÔMICO-FINANCEIRA

7. Cabe observar que a Recuperanda é a responsável pelo fornecimento das informações contempladas neste Relatório, inclusive sob as penas do art. 171, da Lei nº 11.101/2005.

8. A situação operacional e financeira da Recuperanda é apresentada a partir da análise dos documentos recebidos, conforme termo de diligência anteriormente entregue: **(A)** Balanço Patrimonial; **(B)** Demonstração do Resultado do Exercício; **(C)** Fluxo de Caixa; **(D)** Funcionários; e, **(E)** Impostos.

9. As informações que seguem são parte da análise contábil dos documentos disponibilizados pela Recuperanda, dos meses de agosto a dezembro de 2020 - já apresentada em relatório anterior, a janeiro de 2021.

Este documento é cópia do original, assinado digitalmente por ORESTE NESTOR DE SOUZA LASPRO e Tribunal de Justica do Estado de Sao Paulo, protocolado em 16/04/2021 às 19:03 , sob o número WJMJ21405991550
Para conferir o original, acesse o site https://esaj.tjsp.jus.br/pastadigital/pg/abrirConferenciaDocumento.do, informe o processo 1000800-60.2019.8.26.0514 e código AC125EE.

LASPRO CONSULTORES

A. BALANÇO PATRIMONIAL

10. No mês de janeiro de 2021, nota-se que, os **Créditos Fiscais**, de curto e longo prazo, formam o principal ativo da recuperanda, perfazendo 35% deste, equivalente ao montante de R$ 19.062.096 (dezenove milhões, sessenta e dois mil e noventa e seis reais).

- No **curto prazo**, em janeiro de 2021, apresentou aumento de R$ 27.418 (vinte e sete mil, quatrocentos e dezoito reais), decorrente principalmente do reconhecimento de crédito de IPI, totalizando saldo de R$ 1.579.505 (um milhão, quinhentos e setenta e nove mil, quinhentos e cinco reais), dos quais, 86% referem-se a IPI a recuperar.
- No **longo prazo** não apresenta variação à longa data, permanecendo com saldo de R$ 17.482.590 (dezessete milhões, quatrocentos e oitenta e dois mil, quinhentos e noventa reais), relativos ao IRPJ e CSLL. Ressalta-se:
    - Foram disponibilizados os livros razão da conta de IRPJ diferido e CSLL diferido, além da ECF (escrituração contábil fiscal) do ano de 2019, onde se verifica que a origem de tais créditos deu-se a prejuízos fiscais, seguindo as premissas contábeis estipuladas no CPC (Comitê de Pronunciamentos Contábeis) 32 Tributos sobre o Lucro[1], que dispõem:
        - Ativo fiscal diferido é o valor do tributo sobre o lucro recuperável em período futuro relacionado a:

[1] *Conforme CPC 32, um ativo fiscal diferido deve ser reconhecido para o registro de prejuízos fiscais não utilizados e créditos fiscais não utilizados na medida em que seja provável que estarão disponíveis lucros tributáveis futuros contra os quais os prejuízos fiscais não utilizados e créditos fiscais não utilizados possam ser utilizados. Na medida em que não for provável que estará disponível lucro tributável contra o qual prejuízos fiscais ou créditos fiscais não utilizados sejam utilizados, o ativo fiscal diferido não deve ser reconhecido.*

Brasil
Rua Major Quedinho, 111 - 18º andar
01050-030 - São Paulo
www.lasproconsultores.com.br
Fone: +55-11-3211-3010
Fax: +55-11-3255-3727

Itália
Edoardo Ricci Avvocati
Via Visconti di Modrone nº 8/10
20122 - Milão
www.edoardoricci.it
Fone: + 39-02 79 47 65
Fax: + 39-02 78 44 97

Este documento é cópia do original, assinado digitalmente por ORESTE NESTOR DE SOUZA LASPRO e Tribunal de Justica do Estado de Sao Paulo, protocolado em 16/04/2021 às 19:03 , sob o número WJMJ21405991550
Para conferir o original, acesse o site https://esaj.tjsp.jus.br/pastadigital/pg/abrirConferenciaDocumento.do, informe o processo 1000800-60.2019.8.26.0514 e código AC125EE.

LASPRO CONSULTORES

(a) diferenças temporárias dedutíveis;

(b) compensação futura de prejuízos fiscais não utilizados; e

(c) compensação futura de créditos fiscais não utilizados.

- Em análise à ECF (escrituração contábil fiscal) do ano de 2019, nota-se registros de prejuízo fiscal acumulado dos exercícios de 2014, 2015, 2016 e 2017.
- Em análise ao livro razão das contas de IRPJ diferido e CSLL diferido, constata-se que o último registro de lançamento se deu na data de 31 de dezembro de 2017, apresentando saldo acumulado de R$ 12.836.433 (doze milhões, oitocentos e trinta e seis mil, quatrocentos e trinta e três reais) de IRPJ Diferido e R$ 4.621.083 (quatro milhões, seiscentos e vinte e um mil e oitenta e três reais) de CSLL Diferido. Abaixo o resumo, dos lançamentos registrados no livro razão das contas de IRPJ diferido e CSLL diferido:

IRPJ diferido

Data	Descrição	Valor
31/12/2012	ENCERRAMENTO EXERCICIO 2.012	R$ 3.499.720,45
ano de 2013 a 2016	Diversos pagamentos descritos como REFIS da CRISE	-R$ 972.144,42
31/12/2016	VLR REF PREJ FISCAL IRPJ APURADO 2015 E 2016	R$ 7.256.503,70
31/12/2017	VLR REF PREJ FISCAL IRPJ APURADO 2017	R$ 3.052.262,77
Total		**R$ 12.836.342,50**

CSLL diferido

Data	Descrição	Valor
31/12/2012	ENCERRAMENTO EXERCICIO 2.012	R$ 1.300.820,33
ano de 2013 a 2016	Diversos pagamentos descritos como REFIS da CRISE	-R$ 361.339,19
31/12/2016	VLR REF PREJ FISCAL IRPJ APURADO 2015 E 2016	R$ 2.582.787,56
31/12/2017	VLR REF PREJ FISCAL IRPJ APURADO 2017	R$ 1.098.814,60
Total		**R$ 4.621.083,30**

Brasil
Rua Major Quedinho, 111 - 18º andar
01050-030 - São Paulo
www.lasproconsultores.com.br
Fone: +55-11-3211-3010
Fax: +55-11-3255-3727

Itália
Edoardo Ricci Avvocati
Via Visconti di Modrone nº 8/10
20122 - Milão
www.edoardoricci.it
Fone: + 39-02 79 47 65
Fax: + 39-02 78 44 97

Este documento é cópia do original, assinado digitalmente por ORESTE NESTOR DE SOUZA LASPRO e Tribunal de Justica do Estado de Sao Paulo, protocolado em 16/04/2021 às 19:03 , sob o número WJMJ21405991550
Para conferir o original, acesse o site https://esaj.tjsp.jus.br/pastadigital/pg/abrirConferenciaDocumento.do, informe o processo 1000800-60.2019.8.26.0514 e código AC125EE.

LASPRO CONSULTORES

11. Representando 16% do ativo total em janeiro de 2021, os **Estoques** apresentaram aumento de 184.470 (cento e oitenta e quatro mil, quatrocentos e setenta reais) em janeiro de 2021, relativos ao aumento de disponível para venda, e matéria-prima, e redução de produto acabado, totalizando R$ 8.368.783 (oito milhões, trezentos e sessenta e oito mil, setecentos e oitenta e três reais).

12. No entanto, no relatório de suporte, constou saldo de R$ 8.356.580 (oito milhões, trezentos e cinquenta e seis mil, quinhentos e oitenta reais), estando a contabilidade a maior em R$ 12.203 (doze mil, duzentos e três reais), sendo necessário a conciliação contábil.

13. Abaixo, segue a composição, conforme dados extraídos do balancete de janeiro de 2021:

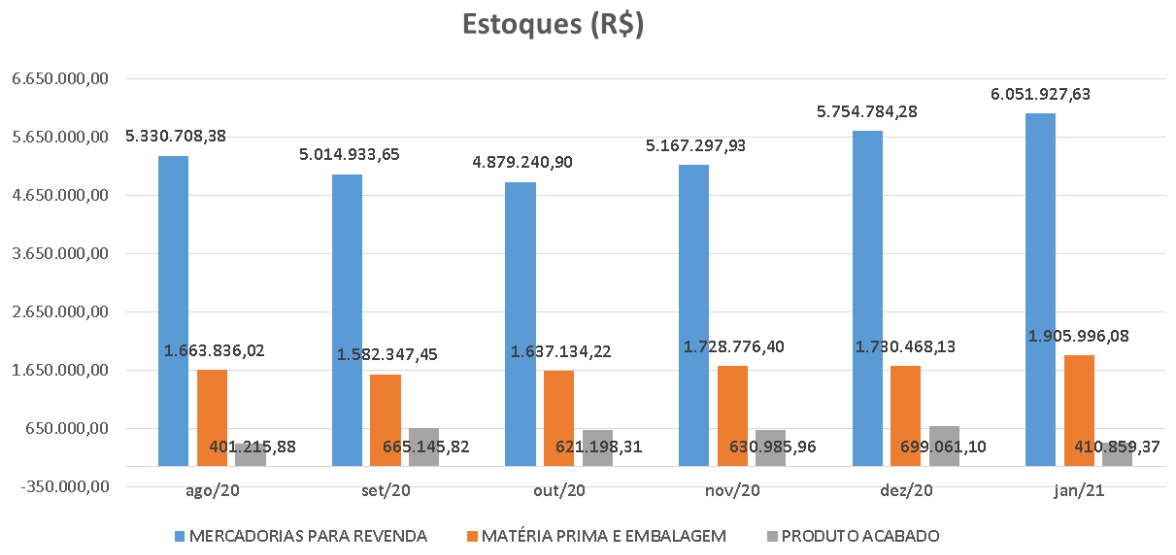

14. Os bens patrimoniais e intangíveis apresentaram em janeiro de 2021, redução de R$ 72.313 (setenta e dois mil, trezentos e treze

Brasil
Rua Major Quedinho, 111 - 18º andar
01050-030 - São Paulo
www.lasproconsultores.com.br
Fone: +55-11-3211-3010
Fax: +55-11-3255-3727

Itália
Edoardo Ricci Avvocati
Via Visconti di Modrone nº 8/10
20122 - Milão
www.edoardoricci.it
Fone: + 39-02 79 47 65
Fax: + 39-02 78 44 97

Este documento é cópia do original, assinado digitalmente por ORESTE NESTOR DE SOUZA LASPRO e Tribunal de Justica do Estado de Sao Paulo, protocolado em 16/04/2021 às 19:03 , sob o número WJMJ21405991550
Para conferir o original, acesse o site https://esaj.tjsp.jus.br/pastadigital/pg/abrirConferenciaDocumento.do, informe o processo 1000800-60.2019.8.26.0514 e código AC125EE.

reais), decorrente do reconhecimento da depreciação/amortização do mês, em montante superior a aquisição de máquinas e equipamentos para escritório, no total de R$ 3.514 (três mil, quinhentos e catorze reais), encerrando o período analisado, com **Imobilizado/Intangível** líquido de R$ 8.207.806 (oito milhões, duzentos e sete mil, oitocentos e seis reais), equivalentes a 15% do ativo total.

15. Outros 15% do total de bens e direitos, referem-se aos **Investimentos**, que mantém, desde julho de 2019, o saldo de R$ 8.213.750 (oito milhões, duzentos e treze mil, setecentos e cinquenta reais), dos quais 90% referem-se ao Terreno Barra do Turvo, contabilizado pelo valor justo.

16. Representando 8% do total do ativo, a rubrica de **Outros Créditos**, apresentou decréscimo de R$ 21.725 (vinte e um mil, setecentos e vinte e cinco reais) em janeiro de 2021, decorrente principalmente da redução de adiantamento Pradecorar, e aumento de adiantamento diversos, somando R$ 4.393.425 (quatro milhões, trezentos e noventa e três mil, quatrocentos e vinte e cinco reais), sendo que 79% referem-se à alínea Adiantamento Pradecorar.

- Foram disponibilizados os extratos bancários da Pradecorar, janeiro de 2021, bem como a conciliação e os comprovantes de transferência, sendo:

  - Extrato Renda Fixa: R$ 3.226.754 (três milhões, duzentos e vinte e seis mil, setecentos e cinquenta e quatro reais);
  - Extrato Conta Corrente: R$ 1 (um real);
  - Saldo Invest Fácil: R$ 299.742 (duzentos e noventa e nove mil, setecentos e quarenta e dois reais);
  - Conciliação contábil Pradecorar x **COPEL**: R$ 3.482.507 (três milhões, quatrocentos e oitenta e dois mil, quinhentos e sete reais), condizente com o saldo na alínea adiantamento à Pradecorar, no registro contábil da COPEL.

Este documento é cópia do original, assinado digitalmente por ORESTE NESTOR DE SOUZA LASPRO e Tribunal de Justica do Estado de Sao Paulo, protocolado em 16/04/2021 às 19:03 , sob o número WJMJ21405991550
Para conferir o original, acesse o site https://esaj.tjsp.jus.br/pastadigital/pg/abrirConferenciaDocumento.do, informe o processo 1000800-60.2019.8.26.0514 e código AC125EE.

- Conciliação contábil Pradecorar x Israel Sapiro: movimentação (+)entrada/(-)saída, com saldo -R$ 1.502 (um mil, quinhentos e dois reais negativos). Ressaltando que, são movimentações financeiras registradas no extrato da Pradecorar que não envolvem a Recuperanda.

17. As demais rubricas não possuem grande relevância se analisadas de forma individual, estando distribuídas no ativo circulante e não circulante, onde:

- **Clientes:** em janeiro de 2021, apresentou acréscimo de R$ 651.499 (seiscentos e cinquenta e um mil, quatrocentos e noventa e nove reais), decorrentes principalmente da movimentação de cartões de crédito/débito, totalizando recebíveis no montante de R$ 4.440.750 (quatro milhões, quatrocentos e quarenta mil, setecentos e cinquenta reais).

  - Foram disponibilizados a composição, de forma sintética, do contas a receber, apresentando mesmo saldo da contabilidade, relativo à alínea créditos por vendas, sendo: 58% Cheques Devolvidos, equivalente a R$ 2.588.203 (dois milhões, quinhentos e oitenta e oito mil, duzentos e três reais), 39% referente à empresa Visa, 5% a empresa Pinuscam Ind. Com. De Madeira Ltda., e o restante referem-se a diversos clientes pulverizados.

- **Caixa e Equivalente de Caixa:** apresentou, em janeiro de 2021, redução de R$ 137.866 (cento e trinta e sete mil, oitocentos e sessenta e seis reais), totalizando a importância de R$ 67.260 (sessenta e sete mil, duzentos e sessenta reais), sendo: 38% Valores a Depositar Lojas, 36% relativos a recursos mantidos em Aplicações Financeiras, 19% Fundo Fixo, e 6%

Este documento é cópia do original, assinado digitalmente por ORESTE NESTOR DE SOUZA LASPRO e Tribunal de Justica do Estado de Sao Paulo, protocolado em 16/04/2021 às 19:03 , sob o número WJMJ21405991550
Para conferir o original, acesse o site https://esaj.tjsp.jus.br/pastadigital/pg/abrirConferenciaDocumento.do, informe o processo 1000800-60.2019.8.26.0514 e código AC125EE.

LASPRO CONSULTORES

valores mantidos em Bancos Conta Corrente. Ademais, representam 0,13% do ativo total e apesar da pouca representatividade, a movimentação contábil/financeira da rubrica girou aproximadamente R$ 7,7 milhões em janeiro de 2021.

Em R$

Balanço Patrimonial em:	ago/20	set/20	out/20	nov/20	dez/20	jan/21
Ativo	**52.942.229**	**53.211.609**	**53.324.527**	**54.006.182**	**53.082.070**	**53.724.163**
Circulante	**17.803.798**	**18.090.153**	**18.308.634**	**19.055.102**	**18.193.855**	**18.908.260**
Caixa e equivalentes de caixa	65.850	56.566	66.120	68.558	205.125	67.260
Clientes	3.395.717	3.931.585	4.064.042	3.296.646	3.789.251	4.440.750
Estoques	7.395.760	7.262.427	7.137.573	7.527.060	8.184.314	8.368.783
Despesas Antecipadas	295.618	221.053	152.756	116.096	47.927	58.537
Outros Créditos	5.196.861	5.143.750	5.383.588	6.521.357	4.415.150	4.393.425
Créditos Fiscais	1.453.991	1.474.771	1.504.555	1.525.385	1.552.088	1.579.505
Não Circulante	**35.138.431**	**35.121.456**	**35.015.893**	**34.951.080**	**34.888.215**	**34.815.902**
Depósitos Judiciais	869.852	930.472	901.844	901.844	911.756	911.756
Créditos fiscais	17.482.590	17.482.590	17.482.590	17.482.590	17.482.590	17.482.590
Investimentos	8.213.750	8.213.750	8.213.750	8.213.750	8.213.750	8.213.750
Imobilizado/Intangível	**8.572.239**	**8.494.644**	**8.417.709**	**8.352.895**	**8.280.119**	**8.207.806**
Bens em uso	*29.200.447*	*29.200.447*	*29.200.447*	*29.212.027*	*29.215.541*	*29.219.055*
Depreciação	*- 20.890.277*	*- 20.965.451*	*- 21.040.347*	*- 21.114.923*	*- 21.189.583*	*- 21.263.863*
Intangível	*12.635.478*	*12.635.478*	*12.635.478*	*12.635.478*	*12.635.478*	*12.635.478*
(-) Amortização	*- 12.373.409*	*- 12.375.830*	*- 12.377.869*	*- 12.379.686*	*- 12.381.317*	*- 12.382.864*

18. A **COPEL** apresenta, em janeiro de 2021, endividamento total de R$ 152.097.285 (cento e cinquenta e dois milhões, noventa e sete mil, duzentos e oitenta e cinco reais), onde 22%, equivalente a R$ 33.709.930 (trinta e três milhões, setecentos e nove mil, novecentos e trinta reais), são devidos aos credores concursais, e o restante, R$ 118.387.355 (cento e dezoito milhões, trezentos e oitenta e sete mil, trezentos e cinquenta e cinco reais), devidos aos credores extraconcursais, mantendo linearidade nos últimos meses, conforme demonstração gráfica abaixo:

Brasil
Rua Major Quedinho, 111 - 18º andar
01050-030 - São Paulo
www.lasproconsultores.com.br
Fone: +55-11-3211-3010
Fax: +55-11-3255-3727

Itália
Edoardo Ricci Avvocati
Via Visconti di Modrone nº 8/10
20122 - Milão
www.edoardoricci.it
Fone: + 39-02 79 47 65
Fax: + 39-02 78 44 97

Este documento é cópia do original, assinado digitalmente por ORESTE NESTOR DE SOUZA LASPRO e Tribunal de Justica do Estado de Sao Paulo, protocolado em 16/04/2021 às 19:03 , sob o número WJMJ21405991550
Para conferir o original, acesse o site https://esaj.tjsp.jus.br/pastadigital/pg/abrirConferenciaDocumento.do, informe o processo 1000800-60.2019.8.26.0514 e código AC125EE.

LASPRO CONSULTORES

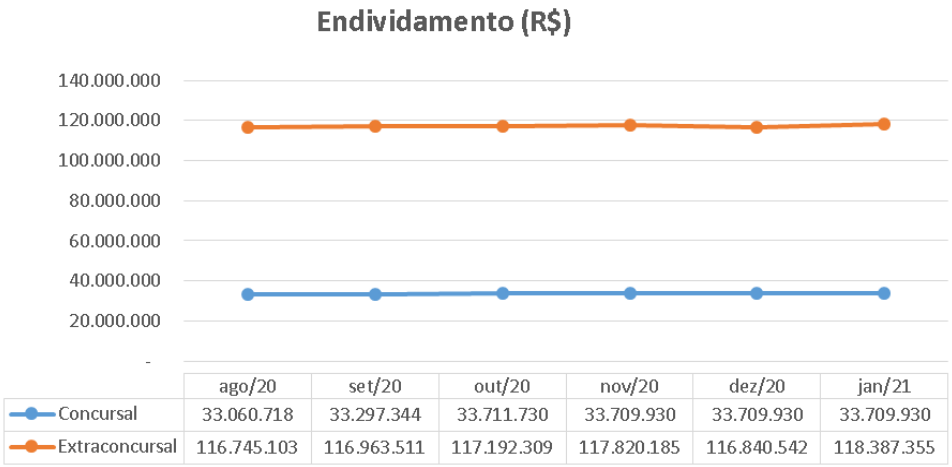

- **Credores concursais**, não houve variação nos últimos 3 (três) meses analisados, solicitando, ademais, esclarecimentos quanto ao reconhecimento do deságio e a baixa relacionada aos pagamentos já efetuados.
- **Credores extraconcursais**, houve variação ao longo dos últimos 6 (seis) meses, decorrente, principalmente, de reclassificação do crédito da condição de concursal para extraconcursal, no curto prazo, relacionados aos empréstimos, financiamentos, obrigações trabalhistas e outras obrigações. Ao analisarmos as variações efetivas no período analisado, nota-se que as maiores variações se deram nas obrigações fiscais, que apresentaram aumentos graduais; as outras obrigações apresentaram, de forma geral, reduções mensais, conforme se verifica no gráfico abaixo:

Brasil
Rua Major Quedinho, 111 - 18º andar
01050-030 - São Paulo
www.lasproconsultores.com.br
Fone: +55-11-3211-3010
Fax: +55-11-3255-3727

Itália
Edoardo Ricci Avvocati
Via Visconti di Modrone nº 8/10
20122 - Milão
www.edoardoricci.it
Fone: + 39-02 79 47 65
Fax: + 39-02 78 44 97

Este documento é cópia do original, assinado digitalmente por ORESTE NESTOR DE SOUZA LASPRO e Tribunal de Justica do Estado de Sao Paulo, protocolado em 16/04/2021 às 19:03 , sob o número WJMJ21405991550
Para conferir o original, acesse o site https://esaj.tjsp.jus.br/pastadigital/pg/abrirConferenciaDocumento.do, informe o processo 1000800-60.2019.8.26.0514 e código AC125EE.

LASPRO CONSULTORES

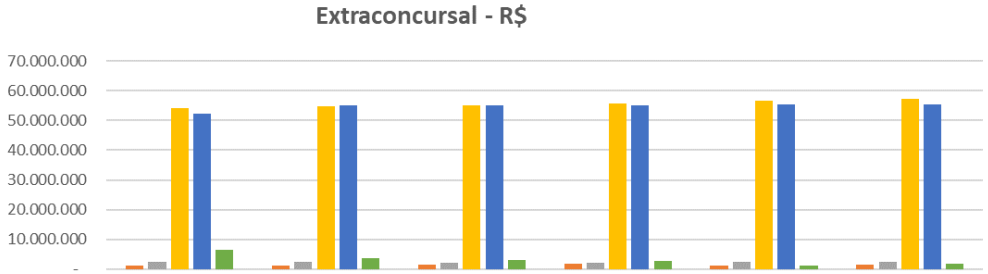

	ago/20	set/20	out/20	nov/20	dez/20	jan/21
Fornecedores	1.291.112	1.188.845	1.575.230	1.836.048	1.292.166	1.409.252
Emprestimo e Financiamento	2.491.655	2.430.723	2.239.384	2.273.209	2.438.797	2.397.712
Obrigações Fiscais	54.136.446	54.638.684	55.146.551	55.727.944	56.568.413	57.322.822
Obrigações Trabalhistas	52.427.860	55.059.294	55.025.049	55.245.690	55.321.669	55.387.119
Outras Obrigações	6.398.030	3.645.965	3.206.095	2.737.294	1.219.497	1.870.451

19. No mês de janeiro de 2021, o **Endividamento** apresentou acréscimo de R$ 1.546.813 (um milhão, quinhentos e quarenta e seis mil, oitocentos e treze reais), tendo por rubricas mais representativas:

- 38% do endividamento, referem-se às **Obrigações Fiscais** de curto e longo prazo, representado pelo montante de R$ 57.322.822 (cinquenta e sete milhões, trezentos e vinte e dois mil, oitocentos e vinte e dois reais), em janeiro de 2021. No curto prazo, houve aumento de R$ 754.409 (setecentos e cinquenta quatro mil, quatrocentos e nove reais), em janeiro de 2021, relativos principalmente ao reconhecimento do ICMS e COFINS, somando em janeiro de 2021, saldo devedor de R$ 43.766.151 (quarenta e três milhões, setecentos e sessenta e seis mil, cento e cinquenta e um reais), dos quais 46% do saldo refere-se à COFINS a recolher. No longo prazo, mantém desde julho de 2019, saldo de R$ 13.556.671 (treze milhões, quinhentos e cinquenta e seis mil, seiscentos e setenta e um reais), sendo 37% relativos a COFINS a recolher - REFIS.

    - Observa-se crescimento ao longo dos últimos seis meses, no curto prazo.

Este documento é cópia do original, assinado digitalmente por ORESTE NESTOR DE SOUZA LASPRO e Tribunal de Justica do Estado de Sao Paulo, protocolado em 16/04/2021 às 19:03 , sob o número WJMJ21405991550
Para conferir o original, acesse o site https://esaj.tjsp.jus.br/pastadigital/pg/abrirConferenciaDocumento.do, informe o processo 1000800-60.2019.8.26.0514 e código AC125EE.

- As **Obrigações Trabalhistas** no curto e longo prazo, perfazem 36% do endividamento, tendo acrescido em R$ 65.450 (sessenta e cinco mil, quatrocentos e cinquenta reais) no curto prazo, decorrente principalmente do aumento dos valores devidos ao INSS a pagar, FGTS a recolher, e provisões de férias e 13º salários a pagar, totalizando, em janeiro de 2021, saldo devido de R$ 45.361.053 (quarenta e cinco milhões, trezentos e sessenta e um mil e cinquenta e três reais), dos quais 65% referem-se ao INSS a recolher. No longo prazo, mantém o saldo de R$ 10.026.066 (dez milhões, vinte e seis mil e sessenta e seis reais), composto integralmente por INSS – REFIS, sem movimentação desde julho de 2019.

    - Observa-se, no curto prazo, crescimentos mensais ao longo do período analisado, apresentando somente em outubro de 2020, leve redução.

20. As obrigações com os **Fornecedores** no curto prazo apresentaram aumento de R$ 117.085 (cento e dezessete mil e oitenta e cinco reais), indicando maior fluxo de compras realizadas do que pagamentos de dívidas já constituídas; no longo prazo, não houve variação, perfazendo, conjuntamente, saldo devedor de R$ 31.576.544 (trinta e um milhões, quinhentos e setenta e seis mil, quinhentos e quarenta e quatro reais), ou 21% do endividamento.

- No mês de setembro de 2020, houve transferência do saldo de R$ 30.169.092 (trinta milhões, cento e sessenta e nove mil e noventa e dois reais), do curto prazo para o longo prazo, descritos como Fornecedores Recuperação Judicial.
- Foram disponibilizados relatórios de suporte de forma analítica, condizentes com os saldos contábeis na alínea Fornecedores Nacionais no curto prazo,

Este documento é cópia do original, assinado digitalmente por ORESTE NESTOR DE SOUZA LASPRO e Tribunal de Justica do Estado de Sao Paulo, protocolado em 16/04/2021 às 19:03 , sob o número WJMJ21405991550
Para conferir o original, acesse o site https://esaj.tjsp.jus.br/pastadigital/pg/abrirConferenciaDocumento.do, informe o processo 1000800-60.2019.8.26.0514 e código AC125EE.

de: 51% Revenda, 44% Consumo e Serviços, 22% Insumos, 8% Consignados, -25% Devoluções.

- Nota-se que 35% da alínea Revenda, referem-se à Gazin Industria de Colchões Ltda. e 21% Orthocrin Industria e Comercio Ltda.

21. Os **Empréstimos e Financiamentos** apresentaram decréscimos de R$ 41.085 (quarenta e um mil e oitenta e cinco reais), em janeiro de 2021, decorrente da redução do Banco Daycoval - empréstimos contratos, e aumento na alínea Banco Daycoval – sessão de direitos creditórios, totalizando R$ 2.397.712 (dois milhões, trezentos e noventa e sete mil, setecentos e doze reais), composto integralmente por Banco Daycoval.

- Foi solicitado esclarecimento à Recuperanda quanto a baixa integral dos valores do Banco Daycoval – Carta Follow UP, e do Banco Itaú, em setembro de 2020, segundo os gestores: "*A Operação de empréstimo "Carta Follow Banco Daycoval", foi devidamente quitada, sem renovação. Em agosto fizemos a segregação dos valores relativos a "concursal" e "extraconcursal", contudo o valor do Itaú foi transferido para outras contas a pagar 615.01.03.00103, porém não foi devidamente reclassificado, pois deveria ter sido classificado no "Passivo Não Circulante*".

22. A rubrica **Outras Obrigações** no curto prazo, apresentou, em janeiro de 2021, aumento de R$ 650.953 (seiscentos e cinquenta mil, novecentos e cinquenta e três reais), decorrentes em maior parte do aumento de Pedidos a Faturar e redução de aluguéis e condomínio. No longo prazo, a rubrica **Outras Contas a Pagar** não apresentou variação, somando, conjuntamente, em janeiro de 2021, R$ 5.413.089 (cinco milhões, quatrocentos e treze mil e oitenta e nove reais), sendo:

Este documento é cópia do original, assinado digitalmente por ORESTE NESTOR DE SOUZA LASPRO e Tribunal de Justica do Estado de Sao Paulo, protocolado em 16/04/2021 às 19:03 , sob o número WJMJ21405991550
Para conferir o original, acesse o site https://esaj.tjsp.jus.br/pastadigital/pg/abrirConferenciaDocumento.do, informe o processo 1000800-60.2019.8.26.0514 e código AC125EE.

- **Outras Obrigações**, totalizando R$ 655.966 (seiscentos e cinquenta e cinco mil, novecentos e sessenta e seis reais), composto por -37% outras contas a pagar (saldo negativo), 31% pedidos a faturar, 28% aluguéis e condomínios, e o restante distribuídos em IPTU, recebimento de mercadorias, e seguros e etc.

    - Nota-se a existência da alínea Outras Contas a Pagar Recuperação Judicial, com saldo de R$ -1.214.484 (um milhão, duzentos e catorze mil, quatrocentos e oitenta e quatro reais negativos), que, segundo os gestores: "*Tomamos a decisão de refletir todos os valores que estavam na lista de credores, com os registros contábeis. Decorrente disso a diferença se justifica especialmente sobre os valores relacionados as contingências civis e trabalhistas, ocorre que os valores que estavam considerados nos registros contábeis limitavam-se aos valores de "origem do processo" e apenas para processos considerados como "provável" e "possível". Entretanto para sermos ainda mais cuidadosos e conservadores quanto as informações contábeis, fizemos os ajustes considerando todos os processos provisionados na Recuperação Judicial, o que impactou em um saldo negativo da "Outras Contas a Pagar Recuperação Judicial".*

- **Contas a Pagar**, totalizando R$ 4.757.122 (quatro milhões, setecentos e cinquenta e sete mil, cento e vinte e dois reais), composto por 62% Alugueis Recuperação Judicial, e o restante em Processos Cíveis Recuperação Judicial.
- Ressalta-se que, no mês de setembro de 2020, houve transferência de parte do saldo da rubrica **Outras Obrigações** no curto prazo, para a rubrica de **Outras Contas a Pagar** no longo prazo.

Este documento é cópia do original, assinado digitalmente por ORESTE NESTOR DE SOUZA LASPRO e Tribunal de Justica do Estado de Sao Paulo, protocolado em 16/04/2021 às 19:03 , sob o número WJMJ21405991550
Para conferir o original, acesse o site https://esaj.tjsp.jus.br/pastadigital/pg/abrirConferenciaDocumento.do, informe o processo 1000800-60.2019.8.26.0514 e código AC125EE.

LASPRO CONSULTORES

23. Com **Prejuízos Acumulados** no montante de R$ 106.530.634 (cento e seis milhões, quinhentos e trinta mil, seiscentos e trinta e quatro reais), acumulados até janeiro de 2021, o **Patrimônio Líquido** da **COPEL** totaliza a descoberto em R$ 98.373.122 (noventa e oito milhões, trezentos e setenta e três mil, cento e vinte e dois reais).

Em R$

Balanço Patrimonial em:	ago-20	set-20	out-20	nov-20	dez-20	jan-21
Passivo	**52.942.229**	**53.211.609**	**53.324.527**	**54.006.182**	**53.082.070**	**53.724.163**
Circulante	**126.223.083**	**91.751.904**	**92.395.088**	**93.022.963**	**92.043.321**	**93.590.134**
Fornecedores	32.868.513	1.188.845	1.575.230	1.836.048	1.292.166	1.409.252
Emprestimo e Financiamento	3.974.972	2.430.723	2.239.384	2.273.209	2.438.797	2.397.712
Obrigações Fiscais	40.579.774	41.138.094	41.589.879	42.171.272	43.011.741	43.766.151
Obrigações Trabalhistas	42.432.690	45.065.360	45.032.188	45.219.624	45.295.603	45.361.053
Outras Obrigações	6.367.134	1.928.883	1.958.407	1.522.810	5.013	655.966
Não Circulante	**23.582.737**	**58.508.951**	**58.508.951**	**58.507.151**	**58.507.151**	**58.507.151**
Fornecedores - RJ	-	30.169.092	30.169.092	30.167.292	30.167.292	30.167.292
Outras Contas a Pagar	-	4.757.122	4.757.122	4.757.122	4.757.122	4.757.122
Obrigações Fiscais	13.556.671	13.556.671	13.556.671	13.556.671	13.556.671	13.556.671
Obrigações Trabalhistas	10.026.066	10.026.066	10.026.066	10.026.066	10.026.066	10.026.066
Patrimonio Liquido	**- 96.863.592**	**- 97.049.247**	**- 97.579.512**	**- 97.523.932**	**- 97.468.402**	**- 98.373.122**
Capital social	2.800.000	2.800.000	2.800.000	2.800.000	2.800.000	2.800.000
Ajuste de avaliação patrimonial	5.201.948	5.201.948	5.201.948	5.201.948	5.201.948	5.201.948
Reservas de Capital	155.564	155.564	155.564	155.564	155.564	155.564
Lucro/Prejuizo Acumulado	- 99.498.303	- 99.498.303	- 99.498.303	- 99.498.303	- 99.498.303	- 105.625.915
Resultado do Exercício	- 5.522.801	- 5.708.456	- 6.238.721	- 6.183.142	- 6.127.612	- 904.720

24. Com base nos dados patrimoniais apresentados acima, pode-se proceder a análise dos **Indicadores de Liquidez**, que apontam capacidade de liquidação abaixo dos níveis satisfatórios, indicando déficit financeiro, como segue:

- O **índice de liquidez corrente** mede a capacidade de quitação das dívidas em curto prazo utilizando-se dos disponíveis e realizáveis de curto prazo, onde, em janeiro de 2021, não apresentou variação, mantendo situação abaixo do satisfatório, indicando liquidez de R$ 0,20 (vinte centavos de real) para honrar cada real devido em janeiro de 2021.

Brasil
Rua Major Quedinho, 111 - 18º andar
01050-030 - São Paulo
www.lasproconsultores.com.br
Fone: +55-11-3211-3010
Fax: +55-11-3255-3727

Itália
Edoardo Ricci Avvocati
Via Visconti di Modrone nº 8/10
20122 - Milão
www.edoardoricci.it
Fone: + 39-02 79 47 65
Fax: + 39-02 78 44 97

Este documento é cópia do original, assinado digitalmente por ORESTE NESTOR DE SOUZA LASPRO e Tribunal de Justica do Estado de Sao Paulo, protocolado em 16/04/2021 às 19:03 , sob o número WJMJ21405991550
Para conferir o original, acesse o site https://esaj.tjsp.jus.br/pastadigital/pg/abrirConferenciaDocumento.do, informe o processo 1000800-60.2019.8.26.0514 e código AC125EE.

LASPRO CONSULTORES

- O **índice de liquidez geral** mede a capacidade de quitação de todas as dívidas da empresa utilizando-se de todos seus ativos disponíveis e realizáveis. No mês de janeiro de 2021, apresentou aumento de 1 ponto percentual, mantendo situação abaixo do satisfatório, apresentando capacidade de quitação de R$ 0,25 (vinte e cinco centavos de real) para cada real devido em janeiro de 2021.

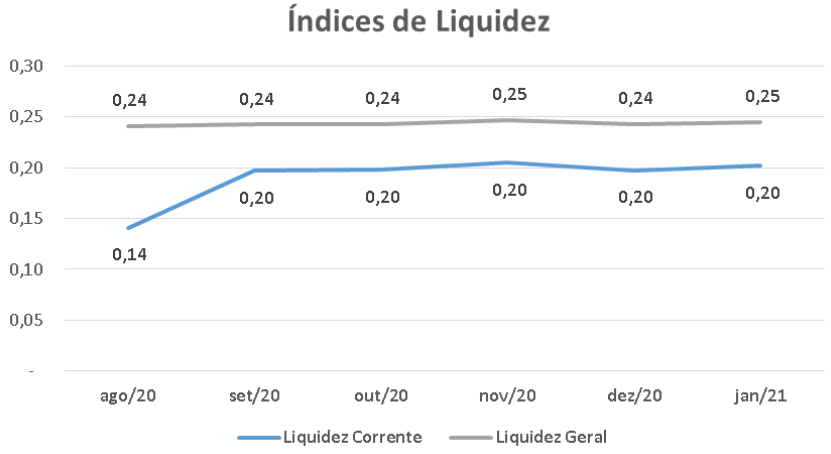

25. Ao analisar o índice de **Endividamento** performado, observa-se redução de 1% em janeiro de 2021, em relação ao mês anterior, mantendo elevado endividamento, tendo em vista que as dívidas se encontram 183% superiores aos seus ativos, o que indica que mesmo com eventual desmobilização, a Recuperanda deverá recorrer a recursos advindos de terceiros para liquidar suas obrigações já existentes.

Indicadores	ago/20	set/20	out/20	nov/20	dez/20	jan/21
Endividamento	283%	282%	283%	281%	284%	283%

Brasil
Rua Major Quedinho, 111 - 18º andar
01050-030 - São Paulo
www.lasproconsultores.com.br
Fone: +55-11-3211-3010
Fax: +55-11-3255-3727

Itália
Edoardo Ricci Avvocati
Via Visconti di Modrone nº 8/10
20122 - Milão
www.edoardoricci.it
Fone: + 39-02 79 47 65
Fax: + 39-02 78 44 97

Este documento é cópia do original, assinado digitalmente por ORESTE NESTOR DE SOUZA LASPRO e Tribunal de Justica do Estado de Sao Paulo, protocolado em 16/04/2021 às 19:03 , sob o número WJMJ21405991550
Para conferir o original, acesse o site https://esaj.tjsp.jus.br/pastadigital/pg/abrirConferenciaDocumento.do, informe o processo 1000800-60.2019.8.26.0514 e código AC125EE.

LASPRO CONSULTORES

B. DEMONSTRAÇÃO DO RESULTADO

26. No mês de janeiro de 2021, houve redução de R$ 2.336.596 (dois milhões, trezentos e trinta e seis mil, quinhentos e noventa e seis reais) nas vendas incorridas em relação ao mês anterior, auferindo **Receita** na importância de R$ 6.398.617 (seis milhões, trezentos e noventa e oito mil, seiscentos e dezessete reais).

27. Abaixo, gráfico evolutivo da receita dos últimos 6 (seis) meses:

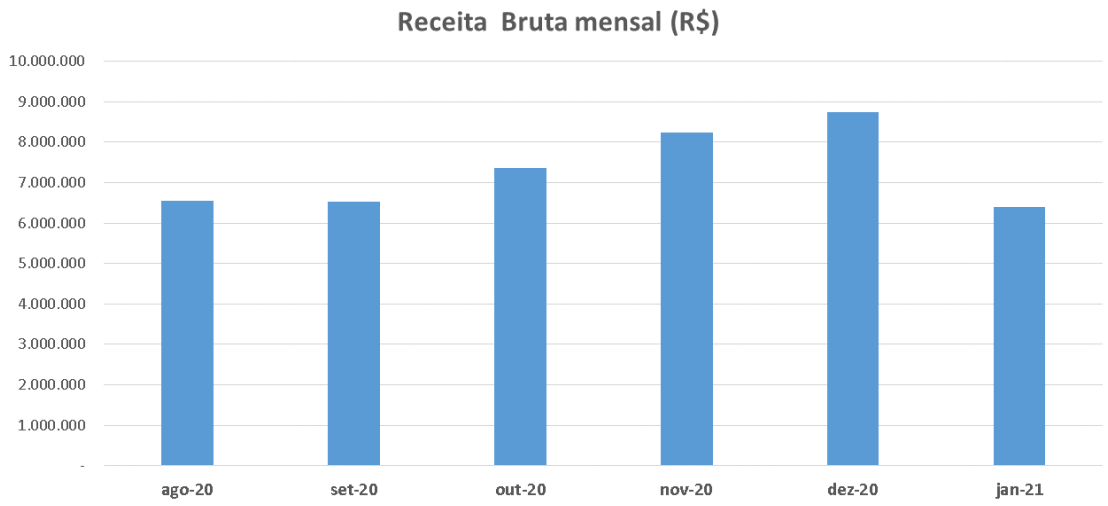

- Observa-se, pico de faturamento em dezembro de 2020, e redução em janeiro de 2021, de acordo com as vendas no fim do ano, e no começo de ano.

28. Após as **Deduções** dos impostos incidentes na operação e devoluções ocorridas, a **Receita Líquida** apresenta em janeiro de 2021,

Brasil
Rua Major Quedinho, 111 - 18º andar
01050-030 - São Paulo
www.lasproconsultores.com.br
Fone: +55-11-3211-3010
Fax: +55-11-3255-3727

Itália
Edoardo Ricci Avvocati
Via Visconti di Modrone nº 8/10
20122 - Milão
www.edoardoricci.it
Fone: + 39-02 79 47 65
Fax: + 39-02 78 44 97

Este documento é cópia do original, assinado digitalmente por ORESTE NESTOR DE SOUZA LASPRO e Tribunal de Justica do Estado de Sao Paulo, protocolado em 16/04/2021 às 19:03 , sob o número WJMJ21405991550
Para conferir o original, acesse o site https://esaj.tjsp.jus.br/pastadigital/pg/abrirConferenciaDocumento.do, informe o processo 1000800-60.2019.8.26.0514 e código AC125EE.

montante de R$ 4.507.403 (quatro milhões, quinhentos e sete mil, quatrocentos e três reais).

29. Os **Custos** absorveram 50% da receita líquida auferida de janeiro de 2021, equivalente a R$ 2.235.142 (dois milhões, duzentos e trinta e cinco mil, cento e quarenta e dois reais), composto por 82% de revenda de produtos e 18% dos gastos com produtos acabados.

- Nota-se nos últimos 6 (seis) meses analisados variação decorrente, principalmente, de CMV (Custo de Mercadoria Vendida) – mercado nacional.

30. As **Despesas Operacionais** apresentaram, em janeiro de 2021, gastos de R$ 3.077.034 (três milhões, setenta e sete mil e trinta e quatro reais), estando distribuídos entre despesas com **Vendas** e **Administrativas**, além do reconhecimento de **Outras Receitas Operacionais**, como segue:

- **Despesas de Vendas**: foi o gasto mais representativo, tendo consumido 52% da receita líquida auferida, totalizando em janeiro de 2021, gastos de R$ 2.327.416 (dois milhões, trezentos e vinte e sete mil, quatrocentos e dezesseis reais), representado em maior parte por despesas com aluguéis, seguida de gastos com pessoal no departamento de vendas.
    - Nota-se, em janeiro de 2021, redução de R$ 588.477 (quinhentos e oitenta e oito mil, quatrocentos e setenta e sete reais), decorrente, principalmente, de menores gastos com comissões.
- **Despesas Administrativas**: apresentaram leve variação nos últimos 6 (seis) meses analisados, relativos, principalmente, a realização de gastos de assessoria jurídica e assessoria empresarial, somando, em janeiro de 2021, R$ 542.481 (quinhentos e quarenta e dois mil, quatrocentos e oitenta e um

Este documento é cópia do original, assinado digitalmente por ORESTE NESTOR DE SOUZA LASPRO e Tribunal de Justica do Estado de Sao Paulo, protocolado em 16/04/2021 às 19:03 , sob o número WJMJ21405991550
Para conferir o original, acesse o site https://esaj.tjsp.jus.br/pastadigital/pg/abrirConferenciaDocumento.do, informe o processo 1000800-60.2019.8.26.0514 e código AC125EE.

reais), composto, principalmente, por: serviços de terceiros, despesas com pessoal administrativo e depreciação.

- **Despesas Administrativas Depósitos**: apresentaram gastos de R$ 227.587 (duzentos e vinte e sete mil, quinhentos e oitenta e sete reais), em janeiro de 2021, sendo os maiores gastos com despesa com pessoal adm. de fábrica, e aluguel.
- **Outras Receitas Operacionais**: No mês de janeiro de 2020, apresentou receitas de R$ 20.450 (vinte mil, quatrocentos e cinquenta reais), onde 55% se referem ao ressarcimento de custos (bonificados), 31% receitas de aluguel e o restante a receitas diversas. Nota-se variação nos últimos 6 (seis) meses, decorrente, principalmente, de ressarcimento de custos (bonificados).

31. O **Resultado Financeiro** é composto pelo reconhecimento das despesas e receitas financeiras, apresentando, em janeiro de 2021, despesas de R$ 99.947 (noventa e nove mil, novecentos e quarenta e sete reais).

- **Receitas Financeiras**: em janeiro de 2021, apresentou a importância de R$ 239.489 (duzentos e trinta e nove mil, quatrocentos e oitenta e nove reais), sendo 99,98% relativos aos descontos obtidos.
- **Despesas Financeiras:** apresentou, em janeiro de 2021, montante de R$ 339.436 (trezentos e trinta e nove mil, quatrocentos e trinta e seis reais), relativos em maior parte aos juros e taxas de administração de cartão de crédito.

32. No mês janeiro de 2021, foi auferido **Prejuízo Contábil** de R$ 904.720 (novecentos e quatro mil, setecentos e vinte reais), decorrente da queda do faturamento, somado ao elevado custo e gastos principalmente com despesas de vendas.

Este documento é cópia do original, assinado digitalmente por ORESTE NESTOR DE SOUZA LASPRO e Tribunal de Justica do Estado de Sao Paulo, protocolado em 16/04/2021 às 19:03 , sob o número WJMJ21405991550
Para conferir o original, acesse o site https://esaj.tjsp.jus.br/pastadigital/pg/abrirConferenciaDocumento.do, informe o processo 1000800-60.2019.8.26.0514 e código AC125EE.

LASPRO CONSULTORES

Mensal - Em R$

Demonstração do resultado	ago-20	set-20	out-20	nov-20	dez-20	jan-21
Receita Bruta	**6.553.964**	**6.530.931**	**7.362.319**	**8.230.299**	**8.735.212**	**6.398.617**
Deduções	- 1.823.450	- 1.847.133	- 2.074.125	- 1.864.010	- 2.489.890	- 1.891.214
Receita Liquida	**4.730.514**	**4.683.798**	**5.288.194**	**6.366.289**	**6.245.322**	**4.507.403**
Custo	- 2.017.446	- 1.898.939	- 2.464.383	- 2.532.417	- 2.476.424	- 2.235.142
Lucro Bruto	**2.713.068**	**2.784.859**	**2.823.811**	**3.833.873**	**3.768.898**	**2.272.261**
Despesas Operacionais	**- 3.497.566**	**- 3.031.773**	**- 3.388.439**	**- 3.643.572**	**- 3.670.496**	**- 3.077.034**
(-) Despesas de venda	*- 2.470.591*	*- 2.286.412*	*- 2.541.920*	*- 2.902.353*	*- 2.915.893*	*- 2.327.416*
(-) Despesas Administrativas	*- 748.833*	*- 547.555*	*- 569.608*	*- 508.274*	*- 539.917*	*- 542.481*
(-) Outras Receitas Operacionais	*12.365*	*8.215*	*- 32.129*	*6.729*	*23.545*	*20.450*
(-) Despesas Administrativos Depositos	*- 290.508*	*- 206.021*	*- 244.782*	*- 239.674*	*- 238.231*	*- 227.587*
Resultado Operacional	**- 784.497**	**- 246.914**	**- 564.628**	**190.301**	**98.401**	**- 804.773**
Resultado Financeiro	**38.373**	**61.258**	**34.362**	**- 134.722**	**- 42.871**	**- 99.947**
Receitas Financeiras	*348.829*	*355.082*	*317.845*	*298.712*	*278.506*	*239.489*
(-) Despesas financeiras	*- 310.456*	*- 293.823*	*- 283.483*	*- 433.434*	*- 321.377*	*- 339.436*
Resultados antes dos impostos	**- 746.124**	**- 185.655**	**- 530.265**	**55.580**	**55.530**	**- 904.720**
Resultado do Periodo	**- 746.124**	**- 185.655**	**- 530.265**	**55.580**	**55.530**	**- 904.720**

33. Em análise ao resumo da **DRE**, temos:

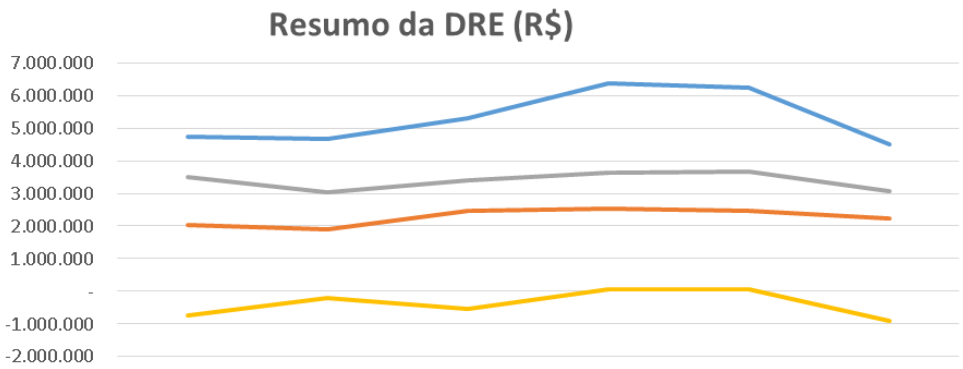

	ago/20	set/20	out/20	nov/20	dez/20	jan/21
Receita Liquida	4.730.514	4.683.798	5.288.194	6.366.289	6.245.322	4.507.403
Custo	2.017.446	1.898.939	2.464.383	2.532.417	2.476.424	2.235.142
Despesas Operacionais	3.497.566	3.031.773	3.388.439	3.643.572	3.670.496	3.077.034
Resultado do Periodo	-746.124	-185.655	-530.265	55.580	55.530	-904.720

- **Receita Líquida X Custos**: A flutuação dos Custos não acompanhou a tendência da Receita Líquida, indicando que não estão diretamente ligados.

Brasil
Rua Major Quedinho, 111 - 18º andar
01050-030 - São Paulo
www.lasproconsultores.com.br
Fone: +55-11-3211-3010
Fax: +55-11-3255-3727

Itália
Edoardo Ricci Avvocati
Via Visconti di Modrone nº 8/10
20122 - Milão
www.edoardoricci.it
Fone: + 39-02 79 47 65
Fax: + 39-02 78 44 97

Este documento é cópia do original, assinado digitalmente por ORESTE NESTOR DE SOUZA LASPRO e Tribunal de Justica do Estado de Sao Paulo, protocolado em 16/04/2021 às 19:03 , sob o número WJMJ21405991550
Para conferir o original, acesse o site https://esaj.tjsp.jus.br/pastadigital/pg/abrirConferenciaDocumento.do, informe o processo 1000800-60.2019.8.26.0514 e código AC125EE.

- **Receita Líquida X Despesas Operacionais**: Observa-se que as Despesas Operacionais apresentaram variações, não similar a flutuação da Receita Líquida, indicando que os gastos incorridos não estão diretamente correlacionados com o faturamento auferido, líquido das deduções.
- **Receita Líquida X Resultado do Período**: O Resultado do Período não apresentou a mesma flutuação em relação a Receita Líquida, tendo o resultado impactado, principalmente, pelas despesas operacionais e custo, com exceção dos últimos três meses, que o aumento/redução da receita líquida, refletiu no resultado do período analisado.

C. FLUXO DE CAIXA

34. Foi disponibilizado o **Fluxo de Caixa** do mês de janeiro de 2021, condizente com o saldo apresentado na contabilidade, desconsiderando a alínea Banco BVA (falido) e extratos bancários, conforme abaixo:

- Janeiro de 2021, totalizando a importância de R$ 33.112 (trinta e três mil, cento e doze reais).
    - Observa-se que os maiores pagamentos se referem à: 30% pagamento de fornecedores da atividade operacional, 20% despesas com água, luz, telefone, aluguel, gás e manutenção, 18% transferência para a Pradecorar, e o restante à salários, encargos, tributos, credores em recuperação judicial entre outros.

Este documento é cópia do original, assinado digitalmente por ORESTE NESTOR DE SOUZA LASPRO e Tribunal de Justica do Estado de Sao Paulo, protocolado em 16/04/2021 às 19:03 , sob o número WJMJ21405991550
Para conferir o original, acesse o site https://esaj.tjsp.jus.br/pastadigital/pg/abrirConferenciaDocumento.do, informe o processo 1000800-60.2019.8.26.0514 e código AC125EE.

LASPRO CONSULTORES

Recuperanda: Conforto Rede Comercial d Colchões Ltda
CNPJ: 61.522.850/0112-60

Demonstração da Movimentação do Fluxo de Caixa Sintética - Comparativo Mensal

No.	Itens	01/01/2021
1	Saldo Inicial das disponibilidades	189.313,18
	Saldos em contas correntes bancárias:	
1.1	Banco Bradesco Agencia 3394 c/c 37100-9	184.492,15
1.7	Banco Daycoval c/c 702350-4	- 188,18
1.9	Banco Caixa Economica Federal	2.048,78
1.10	Banco Safra c/c 23824-0	2.137,18
2	Entradas de Caixa do Período	6.416.792,11
2.1	Recebimentos de Venda	5.158.791,39
2.2	Rendimentos de aplicações financeiras	0,72
2.5	Outras Entradas	1.258.000,00
3	Saídas	6.572.993,27
3.1	Pagamentos de Compromissos	6.404.988,80
3.1.1	Pagamentos de fornecedores da atividade operacional	1.973.641,43
3.1.2	Salários e outras remunerações	827.742,14
3.1.3	Encargos Sociais	89.027,98
3.1.4	Tributos	80.627,72
3.1.5	Serviços Prestados por Terceiros - PF e PJ	177.517,21
3.1.6	Despesas com Água, Luz, Telefone, Aluguel, Gás e Manutenção	1.323.541,52
3.1.7	Despesas com Combustíveis e Transportes	206.770,39
3.1.8	Outros pagamentos diversos relacionados a atividade operacional	1.181.114,67
3.1.9	Emprestimos Bancarios	80.330,77
3.1.10	Despesas Bancárias incluindo juros e encargos com empréstimos	464.674,97
3.2	Pagamentos de Compromissos da Recuperação Judicial	168.004,47
3.2.1	Pagamentos de Creditos Trabalhistas e/ou equiparados classe I	-
3.2.2	Pagamentos de Creditos classe II	84.092,62
3.2.3	Pagamentos de Creditos classe III	83.911,85
3.2.4	Pagamentos de Creditos classe IV	
4	Saldo Atual	33.112,02
5	Discriminação dos Saldos Existentes	33.112,02
	Saldos em contas correntes bancárias:	
5.1	Banco Bradesco Agencia 3394 c/c 37100-9	22.345,29
5.6	Banco Daycoval c/c 693454-1	4.527,77
5.7	Banco Daycoval c/c 702350-4	1.846,61
5.9	Banco Caixa Economica Federal	1.999,78
5.10	Banco Safra c/c 23824-0	2.392,57

- Foi disponibilizado o extrato bancário da empresa "**Pradecorar**", conciliação (já detalhado neste relatório), do período de janeiro de 2021, constando pagamentos de DARFs, NET serviços, e comprovantes de transferência para a **COPEL**, recebimento e transferência para o Sr. Israel Sapiro, que, segundo os gestores, tais transferências referem-se a: "*O Sr. Israel por vezes quando recebe o pró-labore manda o dinheiro para a conta da Pradecorar por conta de*

Brasil
Rua Major Quedinho, 111 - 18º andar
01050-030 - São Paulo
www.lasproconsultores.com.br
Fone: +55-11-3211-3010
Fax: +55-11-3255-3727

Itália
Edoardo Ricci Avvocati
Via Visconti di Modrone nº 8/10
20122 - Milão
www.edoardoricci.it
Fone: + 39-02 79 47 65
Fax: + 39-02 78 44 97

Este documento é cópia do original, assinado digitalmente por ORESTE NESTOR DE SOUZA LASPRO e Tribunal de Justica do Estado de Sao Paulo, protocolado em 16/04/2021 às 19:03 , sob o número WJMJ21405991550
Para conferir o original, acesse o site https://esaj.tjsp.jus.br/pastadigital/pg/abrirConferenciaDocumento.do, informe o processo 1000800-60.2019.8.26.0514 e código AC125EE.

eventuais bloqueios na conta pessoal dele." Ressaltando que, tratam-se de movimentações financeiras entre Pradecorar e Sr. Israel Sapiro.

35. Ademais, consta saldo devedor no **Banco Itaú**, de R$ 1.483.317 (um milhão, quatrocentos e oitenta e três mil, trezentos e dezessete reais), sendo disponibilizado carta de ciência dos gestores da **COPEL** sobre o saldo devido, condizente com o saldo na contabilidade, segundo os gestores, reclassificado na rubrica **Outras Contas a Pagar**.

D. FUNCIONÁRIOS

36. Foram disponibilizados resumo da folha de pagamento, provisão de férias e 13º salário, pró-labore, protocolo e-social, do mês de janeiro de 2021, comprovante de FGTS do mês de dezembro de 2020, e comprovantes de IR sobre folha parcelado.

37. Conforme resumo da folha de pagamento, a **COPEL** apresenta em janeiro de 2021, quadro com 201 (duzentos e um) colaboradores.

Funcionários	ago/20	set/20	out/20	nov/20	dez/20	jan/21
Quantidade de funcionários	207	200	199	207	208	201

Fonte: Folha de pagamento

- Em análise às movimentações de admissão e demissão, nota-se diferença no mês agosto de 2020. Segundo os gestores: "*Houve de fato um problema no arquivo do FGTS da diferença de 21 funcionários demitidos, faltou 1 funcionária que foi considerada como "ativa", faremos a retificação do arquivo."*
- Observa-se em novembro de 2020 a diferença de 1 colaborador que, segundo os gestores: *"A divergência é sistêmica, no mês de novembro a*

Este documento é cópia do original, assinado digitalmente por ORESTE NESTOR DE SOUZA LASPRO e Tribunal de Justica do Estado de Sao Paulo, protocolado em 16/04/2021 às 19:03 , sob o número WJMJ21405991550
Para conferir o original, acesse o site https://esaj.tjsp.jus.br/pastadigital/pg/abrirConferenciaDocumento.do, informe o processo 1000800-60.2019.8.26.0514 e código AC125EE.

funcionária Andreia Maria dos Santos, que estava afastada, não saiu na folha de pagamento, isso não interferiu nos valores, apenas nas quantidades de funcionários iniciais. No mês de dezembro ela já aparece normalmente. Iremos efetuar os ajustes retroativos para o mês de novembro fique correto no sistema."

- Ao desconsiderar a diferença de 1 funcionário em agosto de 2020 e 1 funcionário no mês novembro de 2020, os meses de setembro, outubro e dezembro de 2020, condizem com o saldo do resumo da folha de pagamento.
- Para o mês de janeiro de 2021, nota-se diferença de 1 funcionário, segundo os gestores: *"... eles recomendaram fazer uma atualização de versão, que já está programada e na qual já deverá estar regularizada nos registros de fevereiro/2021. Entretanto conforme sinalizado na semana passada essa divergência vem ocorrendo desde novembro, segue em anexo nota explicativa acerca do tema."* Em análise a nota explicativa, refere-se à explicação da diferença do mês de novembro de 2020.

Funcionários	ago/20	set/20	out/20	nov/20	dez/20	jan/21
Saldo Inicial	227	207	200	199	208	208
Admissão	2	-	4	15	6	4
Demissão	21	7	5	6	6	12
Saldo Final	**208**	**200**	**199**	**208**	**208**	**200**
Diferença	1	-	-	1	- -	1

38. Ademais, conforme fluxo de caixa disponibilizado pela Recuperanda, foram verificados pagamentos das verbas salariais do mês de dezembro de 2020, férias e diversas rescisões, contudo, sem apresentação dos comprovantes.

Este documento é cópia do original, assinado digitalmente por ORESTE NESTOR DE SOUZA LASPRO e Tribunal de Justica do Estado de Sao Paulo, protocolado em 16/04/2021 às 19:03 , sob o número WJMJ21405991550
Para conferir o original, acesse o site https://esaj.tjsp.jus.br/pastadigital/pg/abrirConferenciaDocumento.do, informe o processo 1000800-60.2019.8.26.0514 e código AC125EE.

E. IMPOSTOS

39. Foi disponibilizada a apuração de **janeiro de 2021** quanto ao ICMS de 56 (cinquenta e seis) lojas, das quais: 12 (doze) lojas apresentaram saldo de R$ 0,00 (zero reais), 13 (treze) lojas com saldo a recuperar, totalizando R$ 6.494 (seis mil, quatrocentos e noventa e quatro reais) e 31 (trinta e um) lojas constando saldo a recolher, no total de R$ 470.324 (quatrocentos e setenta mil, trezentos e vinte e quatro reais).

40. Foram solicitados esclarecimentos quanto à divergência do saldo apresentado na contabilidade, com as apurações dos impostos, que, segundo os gestores: "*...houve problema sistêmico e tínhamos expectativa de finalizarmos toda a revisão até o mês de setembro, ressalto que boa parte de valores já foi devidamente conciliada, porém ainda estamos no processo de revisão".* Em novo questionamento, segundo os gestores: "... *infelizmente ainda não foi possível finalizar, entretanto para o mês de fevereiro/2021 o movimento contábil estará devidamente conciliado, e iremos apresentar um demonstrativo no qual você poderá ter clareza dos períodos que constam divergência."*

41. Ademais, foram ainda disponibilizadas as guias de IR de terceiros, PCC (PIS/COFINS/CSLL), e ISS de dezembro de 2020, com os respectivos comprovantes, e por fim SPED Contribuições e SPED fiscal, do mês de dezembro de 2020.

III. DO PLANO DE RECUPERAÇÃO JUDICIAL

42. Em Assembleia Geral de Credores ocorrida em 16 de setembro de 2020, foi aprovado o Plano de Recuperação Judicial e seu Modificativo, com as alterações externadas em assembleia, conforme ata do conclave juntada às fls. 5.888/5.895 dos autos.

Este documento é cópia do original, assinado digitalmente por ORESTE NESTOR DE SOUZA LASPRO e Tribunal de Justica do Estado de Sao Paulo, protocolado em 16/04/2021 às 19:03 , sob o número WJMJ21405991550
Para conferir o original, acesse o site https://esaj.tjsp.jus.br/pastadigital/pg/abrirConferenciaDocumento.do, informe o processo 1000800-60.2019.8.26.0514 e código AC125EE.

LASPRO
CONSULTORES

43. Por sua vez, a decisão assemblear foi homologada pelo Douto Juízo Recuperacional, conforme r. sentença proferida em 6 de outubro de 2020, juntada às fls. 6005/6012 dos autos em epígrafe.

44. A sentença que homologou o Plano de Recuperação Judicial e seu Modificativo foi disponibilizado no Diário de Justiça Eletrônico ("DJE") em 14 de outubro de 2020, considerando-se publicada no primeiro dia útil subsequente, qual seja, em 15 de outubro de 2020, conforme certidão de publicação de fls. 6037/6040 dos autos em epígrafe.

45. Assim, conforme Plano de Recuperação Judicial e seu Modificativo, aprovado pelos credores e homologado pelo Juízo Recuperacional, as formas de pagamentos são:

- **Classe I – trabalhistas**: Recebimento dos seus créditos sem deságio em até 12 (doze) meses, após a publicação da decisão da homologação do plano de recuperação judicial através de parcelas mensais e sucessivas.
    - Os créditos, até o limite de 5 (cinco) salários mínimos por trabalhador, de natureza estritamente salarial vencidos nos 3 (três) meses anteriores ao pedido de recuperação judicial, serão pagos em até 30 dias após a publicação da decisão de homologação do Plano de Recuperação Judicial e seu Modificativo, em conformidade com o artigo 54, § único, da Lei nº 11.101/2005.
    - Correção IPCA – Índice de Preços ao Consumidor Amplo, a títulos de juros remuneratórios será pago 0,5% ao ano, e a título de juros de mora será pago 0,5% ao ano, totalizando 1% ao ano entre juros remuneratórios e juros de mora, corrigidos a partir da propositura do plano de recuperação judicial.

Brasil
Rua Major Quedinho, 111 - 18º andar
01050-030 - São Paulo
www.lasproconsultores.com.br
Fone: +55-11-3211-3010
Fax: +55-11-3255-3727

Itália
Edoardo Ricci Avvocati
Via Visconti di Modrone nº 8/10
20122 - Milão
www.edoardoricci.it
Fone: + 39-02 79 47 65
Fax: + 39-02 78 44 97

Este documento é cópia do original, assinado digitalmente por ORESTE NESTOR DE SOUZA LASPRO e Tribunal de Justica do Estado de Sao Paulo, protocolado em 16/04/2021 às 19:03 , sob o número WJMJ21405991550
Para conferir o original, acesse o site https://esaj.tjsp.jus.br/pastadigital/pg/abrirConferenciaDocumento.do, informe o processo 1000800-60.2019.8.26.0514 e código AC125EE.

- Para os credores trabalhistas com valores superiores a 150 (cento e cinquenta) salários mínimos, se limita ao pagamento na classe I o pagamento de até 150 (cento e cinquenta) salários mínimos, sendo o excedente transferido em créditos quirografários, na Classe III.

  - Conforme sentença de homologação do Plano de Recuperação Judicial e seu Modificativo, juntada às fls. 6005/6012 dos autos em epígrafe, os créditos inscritos no quadro geral de credores ao longo do processo de recuperação judicial serão pagos em até 12 (doze) meses da concessão da recuperação judicial ou, se inscritos após findo este prazo, para pagamento imediato.

- **Classe II – Garantia Real**: Recebimento sem deságio no prazo de 60 (sessenta) meses, amortização em 48 (quarenta e oito) parcelas mensais e sucessivas, com 12 (doze) meses de carência, totalizando um prazo total de 60 meses.

  - O primeiro pagamento ocorrerá no 13º (décimo terceiro) mês, após publicação da sentença de homologação do plano de recuperação judicial
  - Correção monetária TR – taxa referencial, a título de juros remuneratórios será pago 0,5% ao ano e a título de juros de mora será pago 0,5% ao ano, totalizando 1% ao ano entre juros remuneratórios e juros de mora. Tanto a Taxa Referencial quanto os juros incidirão sobre o passivo a partir da data da publicação da decisão da homologação do plano de recuperação judicial.

Este documento é cópia do original, assinado digitalmente por ORESTE NESTOR DE SOUZA LASPRO e Tribunal de Justica do Estado de Sao Paulo, protocolado em 16/04/2021 às 19:03 , sob o número WJMJ21405991550
Para conferir o original, acesse o site https://esaj.tjsp.jus.br/pastadigital/pg/abrirConferenciaDocumento.do, informe o processo 1000800-60.2019.8.26.0514 e código AC125EE.

LASPRO
CONSULTORES

Período	Principal	Juros	Parcela	Saldo Devedor
				100.000
Ano 01	-	1.000	-	101.000
Ano 02	24.874	892	25.767	76.126
Ano 03	25.123	643	25.767	51.002
Ano 04	25.374	392	25.767	25.628
Ano 05	25.628	138	25.767	-

- Destaca-se que, considerando a relação de credores atual, não há credores incluídos na Classe II, o que pode ser ratificado pelo quadro resumo do quórum da Assembleia Geral de Credores, acostado aos autos naquela oportunidade, juntada às fls. 5904 dos autos.

- **Classe III – Credores Quirografários**: Deságio 79,5% e com amortização em 120 (cento e vinte) parcelas mensais e sucessivas, com carência de 20 (vinte) meses, prazo total de recebimento 140 meses.

  - Correção IPCA – Índice de Preços ao Consumidor Amplo, a títulos de juros remuneratórios será pago 0,5% ao ano, e a título de juros de mora será pago 0,5% ao ano, totalizando 1% ao ano entre juros remuneratórios e juros de mora, corrigidos a partir da propositura do plano de recuperação judicial.
  - Início dos pagamentos em 30 dias após a homologação do Plano de Recuperação Judicial e seu Modificativo. Efetuando o pagamento dos juros e correções mensais até o 20º (vigésimo) mês, e a partir do 21º (vigésimo primeiro) mês a amortização do principal + juros e correções em 120 (cento e vinte) parcelas mensais e sucessivas.

Brasil
Rua Major Quedinho, 111 - 18º andar
01050-030 - São Paulo
www.lasproconsultores.com.br
Fone: +55-11-3211-3010
Fax: +55-11-3255-3727

Itália
Edoardo Ricci Avvocati
Via Visconti di Modrone nº 8/10
20122 - Milão
www.edoardoricci.it
Fone: + 39-02 79 47 65
Fax: + 39-02 78 44 97

Este documento é cópia do original, assinado digitalmente por ORESTE NESTOR DE SOUZA LASPRO e Tribunal de Justica do Estado de Sao Paulo, protocolado em 16/04/2021 às 19:03 , sob o número WJMJ21405991550
Para conferir o original, acesse o site https://esaj.tjsp.jus.br/pastadigital/pg/abrirConferenciaDocumento.do, informe o processo 1000800-60.2019.8.26.0514 e código AC125EE.

LASPRO
CONSULTORES

Periodo	Principal	Juros	Parcela	Saldo Devedor
				14.925.302
Ano 01	-	149.253	-	15.074.555
Ano 02	528.216	150.026	577.912	14.646.670
Ano 03	1.595.200	138.535	1.733.735	13.051.470
Ano 04	1.611.152	122.583	1.733.735	11.440.317
Ano 05	1.627.264	106.471	1.733.735	9.813.054
Ano 06	1.643.536	90.199	1.733.735	8.169.517
Ano 07	1.564.936	73.881	1.638.817	6.604.581
Ano 08	1.389.565	59.417	1.448.981	5.215.017
Ano 09	1.403.460	45.521	1.448.981	3.811.556
Ano 10	1.417.495	31.486	1.448.981	2.394.061
Ano 11	1.431.670	17.311	1.448.981	962.392
Ano 12	962.392	3.596	965.988	-

- **Classe IV – ME e EPP**: Deságio de 48,3% sobre os créditos com amortização em 120 (cento e vinte) parcelas mensais e sucessivas, com carência de 20 (vinte) meses e prazo total de 140 (cento e quarenta) meses.

  - Correção IPCA – Índice de Preços ao Consumidor Amplo, a títulos de juros remuneratórios será pago 0,5% ao ano, e a título de juros de mora será pago 0,5% ao ano, totalizando 1% ao ano entre juros remuneratórios e juros de mora, corrigidos a partir da propositura do plano de recuperação judicial.
  - Início dos pagamentos 30 (trinta) dias após a homologação do Plano de Recuperação Judicial e seu Modificativo. Efetuando o pagamento dos juros e correções mensais até o 20º (vigésimo) mês, e a partir do 21º (vigésimo primeiro) mês a amortização do principal + juros e correções em 120 (cento e vinte) parcelas mensais e sucessivas.

Credores Parceiros

- **Credores financeiros**

  - Os contratos de empréstimos terão taxas de juros pactuadas livremente entre as partes a cada operação.

Este documento é cópia do original, assinado digitalmente por ORESTE NESTOR DE SOUZA LASPRO e Tribunal de Justica do Estado de Sao Paulo, protocolado em 16/04/2021 às 19:03 , sob o número WJMJ21405991550
Para conferir o original, acesse o site https://esaj.tjsp.jus.br/pastadigital/pg/abrirConferenciaDocumento.do, informe o processo 1000800-60.2019.8.26.0514 e código AC125EE.

- Os empréstimos deverão ser utilizados como fomento a atividade econômica, tendo vencimento único de 100% do valor emprestado em data estipulada entre as partes a cada empréstimo, desde que superior a 60 (sessenta) dias.
- Os credores receberão seus créditos destinando-se 2% do valor de cada operação, sendo pagos na mesma data de vencimento do principal emprestado, e será deduzido do saldo devedor da dívida sujeito à recuperação judicial.

- **Credores fornecedores**

  - Amortização em 120 (cento e vinte) parcelas mensais e sucessivas, com carência de 20 (vinte) meses e deságio de 57,5%. O primeiro pagamento ocorrerá no 21º (vigésimo primeiro) mês após a publicação da sentença de homologação do plano de recuperação judicial. Serão pagos os juros e o principal da dívida, conforme demonstrado no fluxo de caixa projetado.

- **Credores Locadores**

  - Redução do deságio de 79,5% para 50% (cinquenta por cento), mantendo a carência de 20 (vinte) meses, e a amortização de 60 (sessenta) parcelas mensais e sucessivas.

<u>Alienação de Ativos</u>

- Previsão de venda de ativos, o saldo será integralizado ao caixa da Recuperanda, fomentando, assim, a sua atividade e possibilitando o pagamento a seus credores e o cumprimento do Plano de Recuperação Judicial e seu Modificativo, as premissas das vendas serão por meio de

Este documento é cópia do original, assinado digitalmente por ORESTE NESTOR DE SOUZA LASPRO e Tribunal de Justica do Estado de Sao Paulo, protocolado em 16/04/2021 às 19:03 , sob o número WJMJ21405991550
Para conferir o original, acesse o site https://esaj.tjsp.jus.br/pastadigital/pg/abrirConferenciaDocumento.do, informe o processo 1000800-60.2019.8.26.0514 e código AC125EE.

UPI's (unidades produtivas isoladas) e deverão ocorrer em cumprimento à Lei nº 11.101/2005.

III.1. CUMPRIMENTO DO PLANO DE RECUPERAÇÃO JUDICIAL

46. Em acompanhamento ao cumprimento do Plano de Recuperação Judicial, foram disponibilizados os comprovantes da classe I – trabalhista, no total de R$ 321.045 (trezentos e vinte e um mil e quarenta e cinco reais), pagos até 15 de janeiro de 2021, sendo dos 135 (cento e trinta e cinco) credores trabalhistas listados, 88 (oitenta e oito) credores trabalhistas receberam a 1º parcela e/ou a 3º parcela.

47. Segundo os gestores, os pagamentos só ocorrem a partir do envio dos dados bancários por parte do credor e/ou advogado.

48. Para os credores Quirografários e ME/EPP, segundo os gestores, os pagamentos da correção ocorreriam a partir de 30 dias após a aprovação/homologação do plano de recuperação judicial, desde que sejam os dados bancários informados pelo credor.

49. Assim, foram disponibilizados os comprovantes da classe III – Créditos quirografários, no total de R$ 215.188 (duzentos e quinze mil, cento e oitenta e oito reais), pagos até 15 de janeiro de 2021, sendo dos 176 (cento e setenta e seis) credores listados, 12 (doze) constaram pagamentos, dos quais 2 (dois) são credores parceiros. Ademais, não houve pagamentos para a classe IV – ME/EPP.

50. Abaixo, consta a Relação de Credores, atualizado até 14 de janeiro de 2021, com saldo remanescente em janeiro de 2021:

Este documento é cópia do original, assinado digitalmente por ORESTE NESTOR DE SOUZA LASPRO e Tribunal de Justica do Estado de Sao Paulo, protocolado em 16/04/2021 às 19:03 , sob o número WJMJ21405991550
Para conferir o original, acesse o site https://esaj.tjsp.jus.br/pastadigital/pg/abrirConferenciaDocumento.do, informe o processo 1000800-60.2019.8.26.0514 e código AC125EE.

LASPRO CONSULTORES

CREDOR - BRL	VALOR APURADO PELA ADMINISTRADORA JUDICIAL	ATRELADO AO SALÁRIO MÍNIMO	VALOR COM/SEM DESÁGIO	IPCA	JUROS	VALOR TOTAL PAGO	SALDO REMANESCENTE 01/2021
TRABALHISTA	R$ 3.728.262,83	R$ 2.871.188,88	R$ 2.871.188,88	R$ 219.334,69	R$ 51.280,24	R$ 321.044,64	R$ 2.820.759,17
GARANTIA REAL	R$ -	R$ -	R$ -	R$ -	R$ -	R$ -	R$ -
QUIROGRAFÁRIO	R$ 33.343.484,47	R$ 857.073,95	R$ 7.011.114,48	R$ 538.376,79	R$ 119.711,53	R$ 198.375,92	R$ 7.470.826,89
ME/EPP	R$ 311.200,07	R$ -	R$ 160.890,44	R$ 12.378,53	R$ 2.748,40	R$ -	R$ 176.017,36
CREDOR PARCEIRO	R$ 1.293.027,36	R$ -	R$ 549.536,63	R$ 42.183,57	R$ 9.382,58	R$ 16.811,61	R$ 584.291,17
GERAL	R$ 38.675.974,73	R$ 3.728.262,83	R$ 10.592.730,42	R$ 812.273,58	R$ 183.122,76	R$ 536.232,17	R$ 11.051.894,59

- A coluna descrita como “atrelado ao salário mínimo”, referem-se à transferência de parte do saldo da classe I trabalhista, para a classe III – Créditos quirografários, conforme Modificativo do Plano de Recuperação Judicial:

  - “P*ara os credores trabalhistas com valores superiores a 150 (cento e cinquenta) salários mínimos, se limita ao pagamento na classe I o pagamento de até 150 (cento e cinquenta) salário mínimo sendo o excedente transferidos em créditos quirografários na classe III*.”

IV. DILIGÊNCIAS

Responsável: Sr. Márcio Trevizan

Preposto: Pedro Roberto da Silva

Data: 05.01.2021

Local: Avenida das Nações Unidas, nr. 12.551 – Loja 314 – CEP. 04578-000 – Bairro Brooklin Paulista – São Paulo – SP

Este documento é cópia do original, assinado digitalmente por ORESTE NESTOR DE SOUZA LASPRO e Tribunal de Justica do Estado de Sao Paulo, protocolado em 16/04/2021 às 19:03 , sob o número WJMJ21405991550
Para conferir o original, acesse o site https://esaj.tjsp.jus.br/pastadigital/pg/abrirConferenciaDocumento.do, informe o processo 1000800-60.2019.8.26.0514 e código AC125EE.

LASPRO
CONSULTORES

Fachada

Loja

Brasil
Rua Major Quedinho, 111 - 18º andar
01050-030 - São Paulo
www.lasproconsultores.com.br
Fone: +55-11-3211-3010
Fax: +55-11-3255-3727

Itália
Edoardo Ricci Avvocati
Via Visconti di Modrone nº 8/10
20122 - Milão
www.edoardoricci.it
Fone: + 39-02 79 47 65
Fax: + 39-02 78 44 97

Este documento é cópia do original, assinado digitalmente por ORESTE NESTOR DE SOUZA LASPRO e Tribunal de Justica do Estado de Sao Paulo, protocolado em 16/04/2021 às 19:03 , sob o número WJMJ21405991550
Para conferir o original, acesse o site https://esaj.tjsp.jus.br/pastadigital/pg/abrirConferenciaDocumento.do, informe o processo 1000800-60.2019.8.26.0514 e código AC125EE.

LASPRO
CONSULTORES

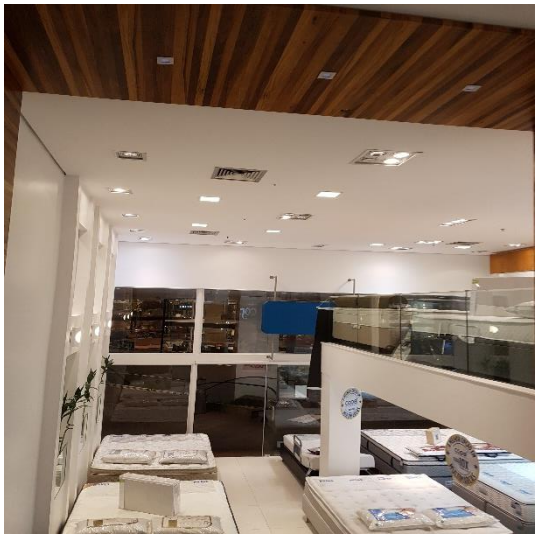

Brasil
Rua Major Quedinho, 111 - 18º andar
01050-030 - São Paulo
www.lasproconsultores.com.br
Fone: +55-11-3211-3010
Fax: +55-11-3255-3727

Itália
Edoardo Ricci Avvocati
Via Visconti di Modrone nº 8/10
20122 - Milão
www.edoardoricci.it
Fone: + 39-02 79 47 65
Fax: + 39-02 78 44 97

72.996 – CT | CM | MM | FT

Este documento é cópia do original, assinado digitalmente por ORESTE NESTOR DE SOUZA LASPRO e Tribunal de Justica do Estado de Sao Paulo, protocolado em 16/04/2021 às 19:03 , sob o número WJMJ21405991550
Para conferir o original, acesse o site https://esaj.tjsp.jus.br/pastadigital/pg/abrirConferenciaDocumento.do, informe o processo 1000800-60.2019.8.26.0514 e código AC125EE.

LASPRO
CONSULTORES

Brasil
Rua Major Quedinho, 111 - 18º andar
01050-030 - São Paulo
www.lasproconsultores.com.br
Fone: +55-11-3211-3010
Fax: +55-11-3255-3727

Itália
Edoardo Ricci Avvocati
Via Visconti di Modrone nº 8/10
20122 - Milão
www.edoardoricci.it
Fone: + 39-02 79 47 65
Fax: + 39-02 78 44 97

72.996 – CT | CM | MM | FT

Este documento é cópia do original, assinado digitalmente por ORESTE NESTOR DE SOUZA LASPRO e Tribunal de Justica do Estado de Sao Paulo, protocolado em 16/04/2021 às 19:03 , sob o número WJMJ21405991550
Para conferir o original, acesse o site https://esaj.tjsp.jus.br/pastadigital/pg/abrirConferenciaDocumento.do, informe o processo 1000800-60.2019.8.26.0514 e código AC125EE.

LASPRO
CONSULTORES

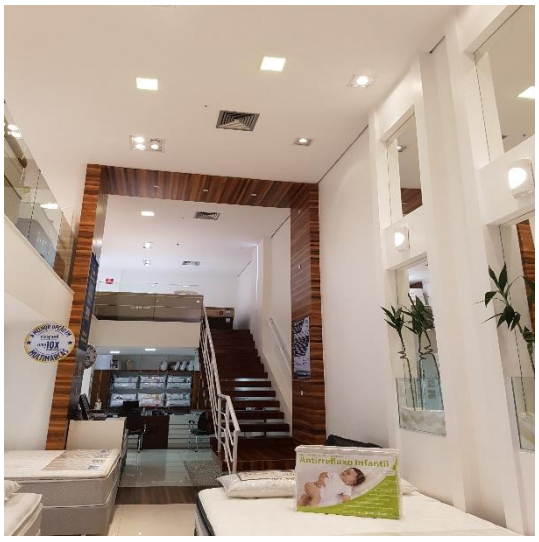

Data: 07.01.2021

Local: Avenida Presidente Kennedy, nr. 1.500 – Loja 10 – CEP: 14096-901 – Ribeirânia - Ribeirão Preto – SP (Novo Shopping Center)

Este documento é cópia do original, assinado digitalmente por ORESTE NESTOR DE SOUZA LASPRO e Tribunal de Justica do Estado de Sao Paulo, protocolado em 16/04/2021 às 19:03 , sob o número WJMJ21405991550
Para conferir o original, acesse o site https://esaj.tjsp.jus.br/pastadigital/pg/abrirConferenciaDocumento.do, informe o processo 1000800-60.2019.8.26.0514 e código AC125EE.

LASPRO
CONSULTORES

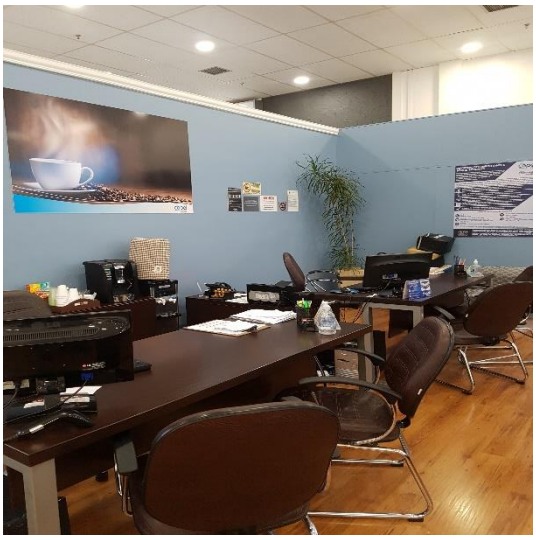

Brasil
Rua Major Quedinho, 111 - 18º andar
01050-030 - São Paulo
www.lasproconsultores.com.br
Fone: +55-11-3211-3010
Fax: +55-11-3255-3727

Itália
Edoardo Ricci Avvocati
Via Visconti di Modrone nº 8/10
20122 - Milão
www.edoardoricci.it
Fone: + 39-02 79 47 65
Fax: + 39-02 78 44 97

Este documento é cópia do original, assinado digitalmente por ORESTE NESTOR DE SOUZA LASPRO e Tribunal de Justica do Estado de Sao Paulo, protocolado em 16/04/2021 às 19:03 , sob o número WJMJ21405991550
Para conferir o original, acesse o site https://esaj.tjsp.jus.br/pastadigital/pg/abrirConferenciaDocumento.do, informe o processo 1000800-60.2019.8.26.0514 e código AC125EE.

LASPRO
CONSULTORES

Brasil
Rua Major Quedinho, 111 - 18º andar
01050-030 - São Paulo
www.lasproconsultores.com.br
Fone: +55-11-3211-3010
Fax: +55-11-3255-3727

Itália
Edoardo Ricci Avvocati
Via Visconti di Modrone nº 8/10
20122 - Milão
www.edoardoricci.it
Fone: + 39-02 79 47 65
Fax: + 39-02 78 44 97

Este documento é cópia do original, assinado digitalmente por ORESTE NESTOR DE SOUZA LASPRO e Tribunal de Justica do Estado de Sao Paulo, protocolado em 16/04/2021 às 19:03 , sob o número WJMJ21405991550
Para conferir o original, acesse o site https://esaj.tjsp.jus.br/pastadigital/pg/abrirConferenciaDocumento.do, informe o processo 1000800-60.2019.8.26.0514 e código AC125EE.

LASPRO
CONSULTORES

Data: 08.01.2021

Local: Avenida Aricanduva, nr. 5.555 – Loja 131 – CEP. 03527-900 – Aricanduva – São Paulo – SP

Fachada

Brasil
Rua Major Quedinho, 111 - 18º andar
01050-030 - São Paulo
www.lasproconsultores.com.br
Fone: +55-11-3211-3010
Fax: +55-11-3255-3727

Itália
Edoardo Ricci Avvocati
Via Visconti di Modrone nº 8/10
20122 - Milão
www.edoardoricci.it
Fone: + 39-02 79 47 65
Fax: + 39-02 78 44 97

Este documento é cópia do original, assinado digitalmente por ORESTE NESTOR DE SOUZA LASPRO e Tribunal de Justica do Estado de Sao Paulo, protocolado em 16/04/2021 às 19:03 , sob o número WJMJ21405991550
Para conferir o original, acesse o site https://esaj.tjsp.jus.br/pastadigital/pg/abrirConferenciaDocumento.do, informe o processo 1000800-60.2019.8.26.0514 e código AC125EE.

LASPRO
CONSULTORES

Loja

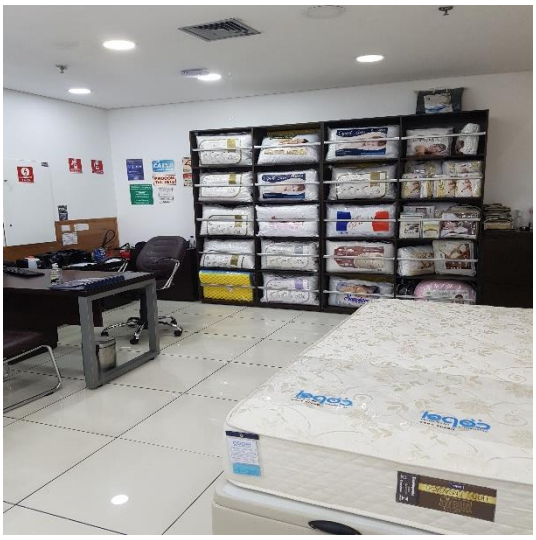

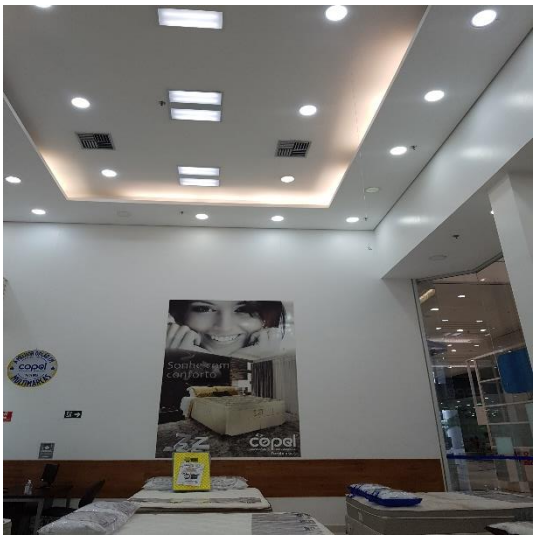

Brasil
Rua Major Quedinho, 111 - 18º andar
01050-030 - São Paulo
www.lasproconsultores.com.br
Fone: +55-11-3211-3010
Fax: +55-11-3255-3727

Itália
Edoardo Ricci Avvocati
Via Visconti di Modrone nº 8/10
20122 - Milão
www.edoardoricci.it
Fone: + 39-02 79 47 65
Fax: + 39-02 78 44 97

Este documento é cópia do original, assinado digitalmente por ORESTE NESTOR DE SOUZA LASPRO e Tribunal de Justica do Estado de Sao Paulo, protocolado em 16/04/2021 às 19:03 , sob o número WJMJ21405991550
Para conferir o original, acesse o site https://esaj.tjsp.jus.br/pastadigital/pg/abrirConferenciaDocumento.do, informe o processo 1000800-60.2019.8.26.0514 e código AC125EE.

LASPRO
CONSULTORES

Data: 11.01.2021

Local: Rua Francisco Glicério, nr. 958 – CEP.08665-000 – Suzano – SP

Brasil
Rua Major Quedinho, 111 - 18º andar
01050-030 - São Paulo
www.lasproconsultores.com.br
Fone: +55-11-3211-3010
Fax: +55-11-3255-3727

Itália
Edoardo Ricci Avvocati
Via Visconti di Modrone nº 8/10
20122 - Milão
www.edoardoricci.it
Fone: + 39-02 79 47 65
Fax: + 39-02 78 44 97

Este documento é cópia do original, assinado digitalmente por ORESTE NESTOR DE SOUZA LASPRO e Tribunal de Justica do Estado de Sao Paulo, protocolado em 16/04/2021 às 19:03 , sob o número WJMJ21405991550
Para conferir o original, acesse o site https://esaj.tjsp.jus.br/pastadigital/pg/abrirConferenciaDocumento.do, informe o processo 1000800-60.2019.8.26.0514 e código AC125EE.

LASPRO
CONSULTORES

Fachada

Loja

Brasil
Rua Major Quedinho, 111 - 18º andar
01050-030 - São Paulo
www.lasproconsultores.com.br
Fone: +55-11-3211-3010
Fax: +55-11-3255-3727

Itália
Edoardo Ricci Avvocati
Via Visconti di Modrone nº 8/10
20122 - Milão
www.edoardoricci.it
Fone: + 39-02 79 47 65
Fax: + 39-02 78 44 97

Este documento é cópia do original, assinado digitalmente por ORESTE NESTOR DE SOUZA LASPRO e Tribunal de Justica do Estado de Sao Paulo, protocolado em 16/04/2021 às 19:03 , sob o número WJMJ21405991550
Para conferir o original, acesse o site https://esaj.tjsp.jus.br/pastadigital/pg/abrirConferenciaDocumento.do, informe o processo 1000800-60.2019.8.26.0514 e código AC125EE.

LASPRO
CONSULTORES

Brasil
Rua Major Quedinho, 111 - 18º andar
01050-030 - São Paulo
www.lasproconsultores.com.br
Fone: +55-11-3211-3010
Fax: +55-11-3255-3727

Itália
Edoardo Ricci Avvocati
Via Visconti di Modrone nº 8/10
20122 - Milão
www.edoardoricci.it
Fone: + 39-02 79 47 65
Fax: + 39-02 78 44 97

Este documento é cópia do original, assinado digitalmente por ORESTE NESTOR DE SOUZA LASPRO e Tribunal de Justica do Estado de Sao Paulo, protocolado em 16/04/2021 às 19:03 , sob o número WJMJ21405991550
Para conferir o original, acesse o site https://esaj.tjsp.jus.br/pastadigital/pg/abrirConferenciaDocumento.do, informe o processo 1000800-60.2019.8.26.0514 e código AC125EE.

LASPRO
CONSULTORES

Data: 12.01.2021

Local: Avenida Portugal, nr. 1.013 – CEP. 09040-011 – Centro – Santo André – SP

Brasil
Rua Major Quedinho, 111 - 18º andar
01050-030 - São Paulo
www.lasproconsultores.com.br
Fone: +55-11-3211-3010
Fax: +55-11-3255-3727

Itália
Edoardo Ricci Avvocati
Via Visconti di Modrone nº 8/10
20122 - Milão
www.edoardoricci.it
Fone: + 39-02 79 47 65
Fax: + 39-02 78 44 97

Este documento é cópia do original, assinado digitalmente por ORESTE NESTOR DE SOUZA LASPRO e Tribunal de Justica do Estado de Sao Paulo, protocolado em 16/04/2021 às 19:03 , sob o número WJMJ21405991550
Para conferir o original, acesse o site https://esaj.tjsp.jus.br/pastadigital/pg/abrirConferenciaDocumento.do, informe o processo 1000800-60.2019.8.26.0514 e código AC125EE.

LASPRO
CONSULTORES

Fachada

Loja

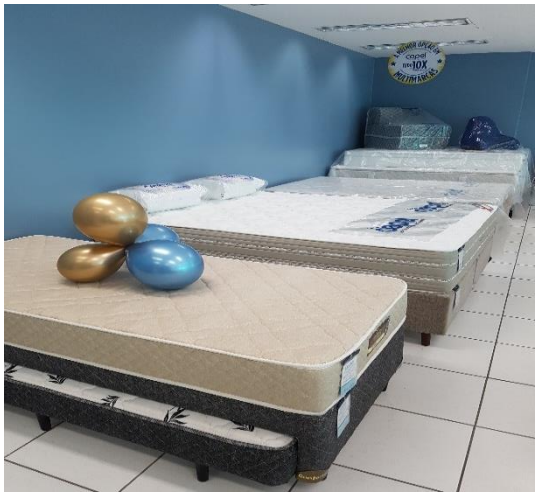

Brasil
Rua Major Quedinho, 111 - 18º andar
01050-030 - São Paulo
www.lasproconsultores.com.br
Fone: +55-11-3211-3010
Fax: +55-11-3255-3727

Itália
Edoardo Ricci Avvocati
Via Visconti di Modrone nº 8/10
20122 - Milão
www.edoardoricci.it
Fone: + 39-02 79 47 65
Fax: + 39-02 78 44 97

Este documento é cópia do original, assinado digitalmente por ORESTE NESTOR DE SOUZA LASPRO e Tribunal de Justica do Estado de Sao Paulo, protocolado em 16/04/2021 às 19:03 , sob o número WJMJ21405991550
Para conferir o original, acesse o site https://esaj.tjsp.jus.br/pastadigital/pg/abrirConferenciaDocumento.do, informe o processo 1000800-60.2019.8.26.0514 e código AC125EE.

LASPRO
CONSULTORES

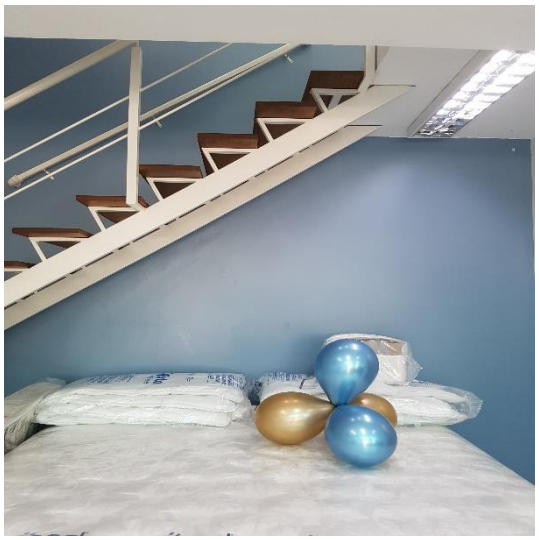

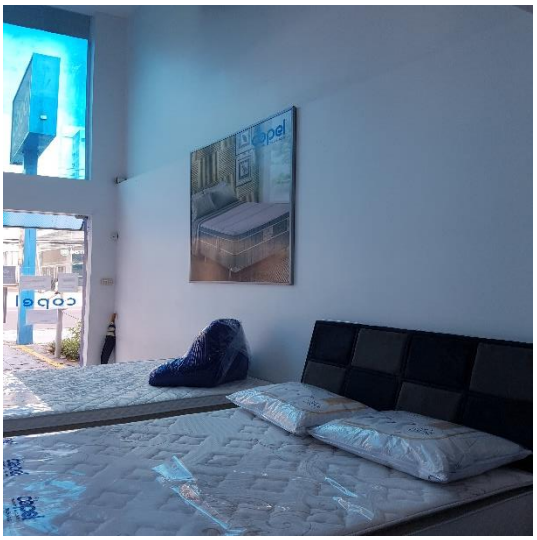

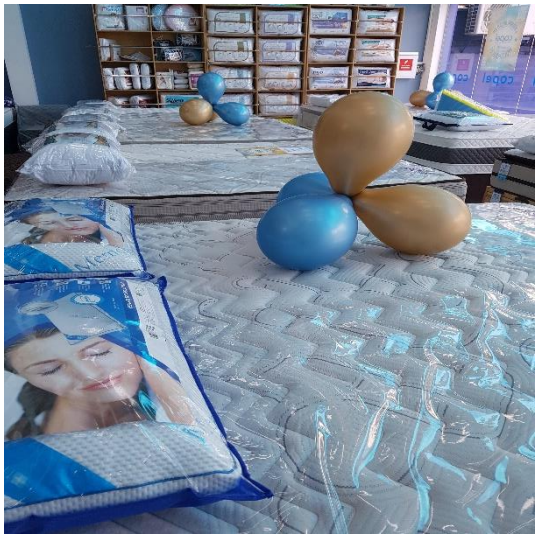

Brasil
Rua Major Quedinho, 111 - 18º andar
01050-030 - São Paulo
www.lasproconsultores.com.br
Fone: +55-11-3211-3010
Fax: +55-11-3255-3727

Itália
Edoardo Ricci Avvocati
Via Visconti di Modrone nº 8/10
20122 - Milão
www.edoardoricci.it
Fone: + 39-02 79 47 65
Fax: + 39-02 78 44 97

72.996 – CT | CM | MM | FT

Este documento é cópia do original, assinado digitalmente por ORESTE NESTOR DE SOUZA LASPRO e Tribunal de Justica do Estado de Sao Paulo, protocolado em 16/04/2021 às 19:03 , sob o número WJMJ21405991550
Para conferir o original, acesse o site https://esaj.tjsp.jus.br/pastadigital/pg/abrirConferenciaDocumento.do, informe o processo 1000800-60.2019.8.26.0514 e código AC125EE.

LASPRO
CONSULTORES

Data: 13.01.2021

Local: Avenida Interlagos, nr. 2.225 – Loja 165 – CEP: 04661-100 – Interlagos – São Paulo – SP (Shopping Interlar Home & Office)

Brasil
Rua Major Quedinho, 111 - 18º andar
01050-030 - São Paulo
www.lasproconsultores.com.br
Fone: +55-11-3211-3010
Fax: +55-11-3255-3727

Itália
Edoardo Ricci Avvocati
Via Visconti di Modrone nº 8/10
20122 - Milão
www.edoardoricci.it
Fone: + 39-02 79 47 65
Fax: + 39-02 78 44 97

Este documento é cópia do original, assinado digitalmente por ORESTE NESTOR DE SOUZA LASPRO e Tribunal de Justica do Estado de Sao Paulo, protocolado em 16/04/2021 às 19:03 , sob o número WJMJ21405991550
Para conferir o original, acesse o site https://esaj.tjsp.jus.br/pastadigital/pg/abrirConferenciaDocumento.do, informe o processo 1000800-60.2019.8.26.0514 e código AC125EE.

LASPRO
CONSULTORES

Fachada

Loja

Brasil
Rua Major Quedinho, 111 - 18º andar
01050-030 - São Paulo
www.lasproconsultores.com.br
Fone: +55-11-3211-3010
Fax: +55-11-3255-3727

Itália
Edoardo Ricci Avvocati
Via Visconti di Modrone nº 8/10
20122 - Milão
www.edoardoricci.it
Fone: + 39-02 79 47 65
Fax: + 39-02 78 44 97

Este documento é cópia do original, assinado digitalmente por ORESTE NESTOR DE SOUZA LASPRO e Tribunal de Justica do Estado de Sao Paulo, protocolado em 16/04/2021 às 19:03 , sob o número WJMJ21405991550
Para conferir o original, acesse o site https://esaj.tjsp.jus.br/pastadigital/pg/abrirConferenciaDocumento.do, informe o processo 1000800-60.2019.8.26.0514 e código AC125EE.

LASPRO
CONSULTORES

Brasil
Rua Major Quedinho, 111 - 18º andar
01050-030 - São Paulo
www.lasproconsultores.com.br
Fone: +55-11-3211-3010
Fax: +55-11-3255-3727

Itália
Edoardo Ricci Avvocati
Via Visconti di Modrone nº 8/10
20122 - Milão
www.edoardoricci.it
Fone: + 39-02 79 47 65
Fax: + 39-02 78 44 97

72.996 – CT | CM | MM | FT

Este documento é cópia do original, assinado digitalmente por ORESTE NESTOR DE SOUZA LASPRO e Tribunal de Justica do Estado de Sao Paulo, protocolado em 16/04/2021 às 19:03 , sob o número WJMJ21405991550
Para conferir o original, acesse o site https://esaj.tjsp.jus.br/pastadigital/pg/abrirConferenciaDocumento.do, informe o processo 1000800-60.2019.8.26.0514 e código AC125EE.

LASPRO
CONSULTORES

Brasil
Rua Major Quedinho, 111 - 18º andar
01050-030 - São Paulo
www.lasproconsultores.com.br
Fone: +55-11-3211-3010
Fax: +55-11-3255-3727

Itália
Edoardo Ricci Avvocati
Via Visconti di Modrone nº 8/10
20122 - Milão
www.edoardoricci.it
Fone: + 39-02 79 47 65
Fax: + 39-02 78 44 97

Este documento é cópia do original, assinado digitalmente por ORESTE NESTOR DE SOUZA LASPRO e Tribunal de Justica do Estado de Sao Paulo, protocolado em 16/04/2021 às 19:03 , sob o número WJMJ21405991550
Para conferir o original, acesse o site https://esaj.tjsp.jus.br/pastadigital/pg/abrirConferenciaDocumento.do, informe o processo 1000800-60.2019.8.26.0514 e código AC125EE.

LASPRO
CONSULTORES

Data: 14.01.2021

Local: Avenida Presidente Vargas, nr. 1.686 – CEP. 14025-700 – Alto da Boa Vista – Ribeirão Preto – SP

Fachada

Loja

Brasil
Rua Major Quedinho, 111 - 18º andar
01050-030 - São Paulo
www.lasproconsultores.com.br
Fone: +55-11-3211-3010
Fax: +55-11-3255-3727

Itália
Edoardo Ricci Avvocati
Via Visconti di Modrone nº 8/10
20122 - Milão
www.edoardoricci.it
Fone: + 39-02 79 47 65
Fax: + 39-02 78 44 97

Este documento é cópia do original, assinado digitalmente por ORESTE NESTOR DE SOUZA LASPRO e Tribunal de Justica do Estado de Sao Paulo, protocolado em 16/04/2021 às 19:03 , sob o número WJMJ21405991550
Para conferir o original, acesse o site https://esaj.tjsp.jus.br/pastadigital/pg/abrirConferenciaDocumento.do, informe o processo 1000800-60.2019.8.26.0514 e código AC125EE.

LASPRO
CONSULTORES

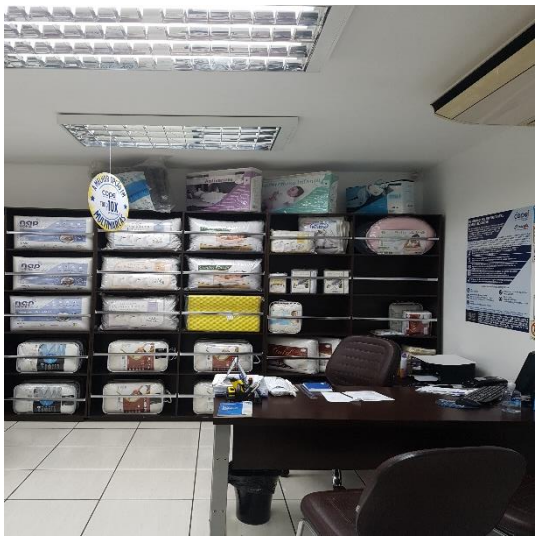

Brasil
Rua Major Quedinho, 111 - 18º andar
01050-030 - São Paulo
www.lasproconsultores.com.br
Fone: +55-11-3211-3010
Fax: +55-11-3255-3727

Itália
Edoardo Ricci Avvocati
Via Visconti di Modrone nº 8/10
20122 - Milão
www.edoardoricci.it
Fone: + 39-02 79 47 65
Fax: + 39-02 78 44 97

72.996 – CT | CM | MM | FT

Este documento é cópia do original, assinado digitalmente por ORESTE NESTOR DE SOUZA LASPRO e Tribunal de Justica do Estado de Sao Paulo, protocolado em 16/04/2021 às 19:03 , sob o número WJMJ21405991550
Para conferir o original, acesse o site https://esaj.tjsp.jus.br/pastadigital/pg/abrirConferenciaDocumento.do, informe o processo 1000800-60.2019.8.26.0514 e código AC125EE.

LASPRO
CONSULTORES

Data: 18.01.2021

Local: Alameda Araguaia, 750/751 – Loja 08 – CEP. 06455-000 – Alphaville – Barueri – SP

Fachada

Brasil
Rua Major Quedinho, 111 - 18º andar
01050-030 - São Paulo
www.lasproconsultores.com.br
Fone: +55-11-3211-3010
Fax: +55-11-3255-3727

Itália
Edoardo Ricci Avvocati
Via Visconti di Modrone nº 8/10
20122 - Milão
www.edoardoricci.it
Fone: + 39-02 79 47 65
Fax: + 39-02 78 44 97

Este documento é cópia do original, assinado digitalmente por ORESTE NESTOR DE SOUZA LASPRO e Tribunal de Justica do Estado de Sao Paulo, protocolado em 16/04/2021 às 19:03 , sob o número WJMJ21405991550
Para conferir o original, acesse o site https://esaj.tjsp.jus.br/pastadigital/pg/abrirConferenciaDocumento.do, informe o processo 1000800-60.2019.8.26.0514 e código AC125EE.

LASPRO
CONSULTORES

Loja

Brasil
Rua Major Quedinho, 111 - 18º andar
01050-030 - São Paulo
www.lasproconsultores.com.br
Fone: +55-11-3211-3010
Fax: +55-11-3255-3727

Itália
Edoardo Ricci Avvocati
Via Visconti di Modrone nº 8/10
20122 - Milão
www.edoardoricci.it
Fone: + 39-02 79 47 65
Fax: + 39-02 78 44 97

Este documento é cópia do original, assinado digitalmente por ORESTE NESTOR DE SOUZA LASPRO e Tribunal de Justica do Estado de Sao Paulo, protocolado em 16/04/2021 às 19:03 , sob o número WJMJ21405991550
Para conferir o original, acesse o site https://esaj.tjsp.jus.br/pastadigital/pg/abrirConferenciaDocumento.do, informe o processo 1000800-60.2019.8.26.0514 e código AC125EE.

LASPRO
CONSULTORES

Brasil
Rua Major Quedinho, 111 - 18º andar
01050-030 - São Paulo
www.lasproconsultores.com.br
Fone: +55-11-3211-3010
Fax: +55-11-3255-3727

Itália
Edoardo Ricci Avvocati
Via Visconti di Modrone nº 8/10
20122 - Milão
www.edoardoricci.it
Fone: + 39-02 79 47 65
Fax: + 39-02 78 44 97

Este documento é cópia do original, assinado digitalmente por ORESTE NESTOR DE SOUZA LASPRO e Tribunal de Justica do Estado de Sao Paulo, protocolado em 16/04/2021 às 19:03 , sob o número WJMJ21405991550
Para conferir o original, acesse o site https://esaj.tjsp.jus.br/pastadigital/pg/abrirConferenciaDocumento.do, informe o processo 1000800-60.2019.8.26.0514 e código AC125EE.

V. CONCLUSÃO

51. Nos meses analisados, verifica-se que a **COPEL** mantém atividade operacional, apresentando redução no faturamento no mês de janeiro de 2021 em relação aos meses anteriores.

52. Conforme notícia, publicada no site Bedding Show Brazil[2], em 13 de janeiro de 2021, a pandemia COVID-19, não afetou o mercado de móveis e utensílios e mantém boas expectativas para o ano de 2021, mesmo a **COPEL** tendo apresentado queda no faturamento em janeiro de 2021, nos meses anteriores, apresentaram crescimento na comercialização de seus produtos.

> *"Em 2020 o varejo e os modos de consumo mudaram rapidamente. Muitos processos foram acelerados, o jeito de consumir mudou e as prioridades também. Neste cenário, as vendas de colchões e*

[2] *https://www.beddingshowbrazil.com.br/imprensa/releases/as-mudancas-no-varejo-brasileiro-em-2020-impactam-o-setor-de-colchoes-no-pais*

Este documento é cópia do original, assinado digitalmente por ORESTE NESTOR DE SOUZA LASPRO e Tribunal de Justica do Estado de Sao Paulo, protocolado em 16/04/2021 às 19:03 , sob o número WJMJ21405991550
Para conferir o original, acesse o site https://esaj.tjsp.jus.br/pastadigital/pg/abrirConferenciaDocumento.do, informe o processo 1000800-60.2019.8.26.0514 e código AC125EE.

acessórios para o sono deixaram de ser secundárias e, muitas vezes, viraram prioridade para o consumidor.

No Brasil, com seus números continentais e mais de 210 milhões de habitantes, novas oportunidades se abriram aos varejistas, destacando a necessidade de um mercado atualizado constantemente com as mudanças de cenário.

Podemos ressaltar que a expansão do e-commerce e auxílio emergencial são peças-chave para retomada. Entretanto, a recuperação do varejo – alavancada pelo comércio eletrônico e pelo auxílio emergencial – foi bem acima das expectativas no início da pandemia. O setor do varejo projetou encerrar 2020 com alta de 3,4% nas vendas de Natal, segundo a Confederação Nacional do Comércio de Bens, Serviços e Turismo (CNC)

Para as vendas online o cenário foi ainda mais impactante, o resultado de 2020 do e-commerce no Brasil trouxe um faturamento de R$ 29,2 bilhões, de acordo com a FECOMERCIO. Em 2019, ele foi de R$ 22,1 bilhões. A curva ascendente deve continuar em 2021, com mais consumidores se adaptando aos novos modos de consumo."

53. No entanto, a **COPEL** mantém elevado gasto incorrido, principalmente com as despesas de vendas e aos custos, apresentando, no mês de janeiro de 2021, prejuízo contábil, além de evidenciar alto endividamento com obrigações fiscais e encargos trabalhistas.

VI. ENCERRAMENTO

54. A Administradora Judicial informa que toda a documentação verificada para a elaboração do presente relatório encontra-se à disposição dos interessados, mediante agendamento prévio.

Este documento é cópia do original, assinado digitalmente por ORESTE NESTOR DE SOUZA LASPRO e Tribunal de Justica do Estado de Sao Paulo, protocolado em 16/04/2021 às 19:03 , sob o número WJMJ21405991550
Para conferir o original, acesse o site https://esaj.tjsp.jus.br/pastadigital/pg/abrirConferenciaDocumento.do, informe o processo 1000800-60.2019.8.26.0514 e código AC125EE.

LASPRO
CONSULTORES

55. Sendo o que havia a relatar, a Administradora Judicial permanece à disposição de Vossa Excelência, do Ministério Público e demais interessados.

Termos em que,
pede deferimento.

São Paulo, 16 de abril de 2021.

LASPRO CONSULTORES LTDA.
Administradora Judicial
Oreste Nestor de Souza Laspro
OAB/SP nº 98.628

Brasil
Rua Major Quedinho, 111 - 18º andar
01050-030 - São Paulo
www.lasproconsultores.com.br
Fone: +55-11-3211-3010
Fax: +55-11-3255-3727

Itália
Edoardo Ricci Avvocati
Via Visconti di Modrone nº 8/10
20122 - Milão
www.edoardoricci.it
Fone: + 39-02 79 47 65
Fax: + 39-02 78 44 97

Este documento é cópia do original, assinado digitalmente por ORESTE NESTOR DE SOUZA LASPRO e Tribunal de Justica do Estado de Sao Paulo, protocolado em 16/04/2021 às 19:03 , sob o número WJMJ21405991550
Para conferir o original, acesse o site https://esaj.tjsp.jus.br/pastadigital/pg/abrirConferenciaDocumento.do, informe o processo 1000800-60.2019.8.26.0514 e código AC125EE.